

1931-02-06

AFSENDER

Louise Brønsted

MODTAGER

Johanne Christine Larsen

FAKTA

Dokumenttype:

Brev

Sprog:

Da

Dateringsbegrundelse:

Datoen er skrevet øverst s. 1

Generel kommentar:

Ruths bror kendes ikke.

Modtagersted:

Kerteminde, Kærbyhus

Modtagerinfo (udskrift, tilskrift m.m.):

Adressen er skrevet på kuvertens
forside

Omtalte personer:

Ebbe Brandstrup

Christine Mackie

Elisabeth Mackie

Laura Warberg Petersen

Arkivplacering:

Kerteminde Egns- og Byhistoriske

Arkiv, 0959

Trykt udgave:

Nej

Proveniens:

Testamentarisk gave til Østfyns

Museer fra Laura Warberg Petersen

DOKUMENTINDHOLD

Louise Brønsted har ringet til Ebbe Brandstrup og bedt ham forhøre sig om Laura/Bibbe Warberg Petersens tilstand. Hun er næsten feberfri, tager på og har kun en lille ansamling. Nu kræves tålmodighed. Laura er tapper og glad, og hun får en del gæster.

Christine/Mornine Mackie er flyttet til sin etværelses, og hun er utilfreds. Elisabeth/Putte Mackie er blevet blindtarmsopereret.

TRANSSKRIFTION

[Skrevet på kuvertens forside:]

Fru Johanne Warberg-Larsen

Kjærbyhus

Kjerteminde

[I brevet:]

6-2-31

Kære søde Junge! Du maa synes jeg er en stor Torsk, for det første, at jeg ikke skriver en Gang i mellem og dernæst at jeg først nu svarer paa Dit Brev. Sagen er den, at jeg straks jeg fik det, gjorde som jeg først har tænkt paa, nemlig ringede Ebbe Brandstrup op og bad ham forhøre sig paa Bibbes Afdeling om, hvad de mener om hende, og først i Dag har jeg faaet Svar fra ham. Han siger, at de er tilfredse med hende, hun har det godt, er næsten feberfri, tager paa i Vægt, der er kun lidt Ansamling tilbage i den ene Side – altsaa det samme vi ved fra Bibbe. Hvor længe det endnu kunde vare turde han ikke sige meget om; han talte ogsaa om en forestaaende Røntgenfotoografering, som maaske kan præcisere Tilstanden lidt mere. Ja noget nyt fik jeg altsaa ikke fra den Kant, men det er jo altid rart at faa kigget lidt bag Kulisserne og høre fra sagkyndig Side, hvordan det forholder sig. Det er vel ikke rart at snakke til Bibbe om dette, maaske de paa Hospitalet ikke synes om denne Vej at skaffe sig Oplysninger paa, ja, jeg ved ikke. Det der kræves er altsaa Taaalmodighed og Taaalmodighed, og det er baade Du og Bibbe jo Mestre i. Det er stadig en Fornøjelse at se hende derhenne, saa tapper og fornøjet – jeg synes, det er tyndet lidt ud i Geledderne om hendes Seng; kun Ruths Broder er en sikker Gæst; forhaabentlig ogsaa velset, ellers vilde det da være lidt kedsommeligt; uden at vilde foregribe Begivenhedernes Gang: det vilde være ganske mærkeligt, om der ogsaa skulde komme en Dobbeltforbindelse i den Generation; Ruth har jeg ogsaa set derhenne et Par Gange, hun vinder absolut ved nærmere Eftersyn. – Ja, Mornines Skæbne er altsaa ikke afgjort endnu, jeg skal nok skrive, saa snart vi ved noget; nu er hun jo flyttet til sin Et Værelse Lejlighed, men er ikke stærkt

begeistret klager over, at hun ikke kan faa det hyggeligt, og om Spektakel, fra Naboerne, Elevator etc. Men – n – n.! Hun er ellers helt veltilpas. Nej, Du har Ret, vi kan absolut ikke mene, at hun skal faa den Kollektion, hun selv gør det heller ikke, men et ringe Haab har jeg da. Putte er jo Blindtarmsopereret og rask igen, ja det ved I da vel, det har lindret godt paa Mornine.

Tænk, at I vil sælge; ja det er sikkert klogt, om ikke morsomt; de Børn hænger saa jo saadan ved Barndomshjemmet;

[Resten af brevet mangler].

KILDER TIL
DANSK
KUNSTHISTORIE

NY CARLSBERGFONDET

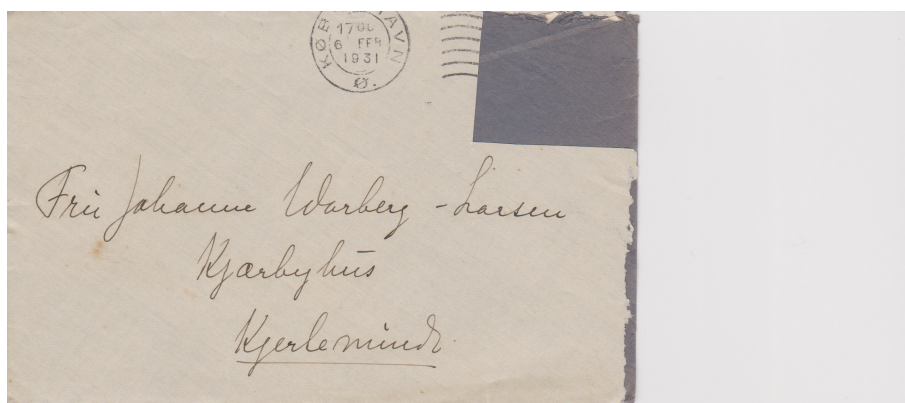

BB0959

kaad du Bibbe ja Meetre i. Det er
skad i Fouzelen at se kendt derheerue,
saa kapper og gnefjel. ja seer, det er
syndt lidt til i Eelederne om heerde
Seer; kjen Rulhs Brade er en ikke
Gast; gubaskeent ogsaa vildt, eller
nld det da vare lidt ked. ommeft;
viden at ville gnefrike Begrebhederne
Gaug; det vilde vare ganske mærkeligt,
om der ogsaa skulde komme en Dobbelt-
gubindke i den Generation; Rulh har ja
ogsaa set derheerue et Par Gaugs, hem
vilde absolut nd vareere Eghersyn.
- ja Munnus Skabne er altsaa ikke af-
gnet vedru, ja skal nok skrin saa langt
ni nd uged; nu er hem ja flyttet sig
saa Et Varene leg. hi men er ikke skalt
begefred, klag om, at hem ikke kan
jaa det bygget, og om Spektabel,
ja Kunstare, Elemta etc. Alen. n. a.
hem er eller helt utilpas. Ny, du ha
Rid, ni kan absolut ikke rulle, at
hem skal jaa den Kollection, hem sel
ggt det helle ikke, men et ringt Maal
har ja da. Putte er ja Bliendareer-
operere ja rask igen, ja det nd I da ml,
det har liendel godt jaa Munnus.
Saul, at I vil selge; ja det er pillest
klag, om ikke munnus; de Rpu haug
saa saadan nd Barudom. ligen mel;