

**1947-01-22**

**AFSENDER**

Johannes Larsen

**MODTAGER**

Christa Knuth

**FAKTA**

Dokumenttype:

Brev

Sprog:

Da

Dateringsbegrundelse:

Datoen er skrevet øverst s. 1

Generel kommentar:

Hans Hvass: Sjældne danske fugle.

Gyldendalske Boghandel 1947.

Illustrationer af Johannes Larsen

Afsendersted:

Kerteminde

Afsenderinfo (lakstempel, adresse m.m.):

Bynavnet er skrevet øverst s. 1

Modtagersted:

Knuthenborg pr. Bandholm

Modtagerinfo (udskrift, tilskrift m.m.):

Adressen er skrevet på kuverten

Omtalte personer:

Helge Bartholdy-Møller

Hans Hvass

Andreas Larsen

Else Larsen, Else, Andreas Larsens

kone

Ane Talbot

Arkivplacering:

Brevet er i privateje

Trykt udgave:

Nej

Proveniens:

Brevet ejes af en efterkommer af

Christa Knuth

**DOKUMENTINDHOLD**

Johannes Larsen har sendt selvportrættet og en tegning til Doktoren. Han er spændt på, hvad Christa Knuth synes om selvportrættet.

Larsen må stoppe med at male på det store søbillede, da han ikke kan få brændsel.

Else og Ane og syge, og Andreas/Puf laver mad.

**TRANSSKRIFTION**

[Håndskrevet på kuvertens forside:]

Fru Lensgrevinde

Chr. Knuth

Knuthenborg

Bandholm

[På kuvertens bagside:]

Johannes Larsen

Kjerteminde

[I brevet:]

Kjerteminde 22 Jan 1947.

Kære Grevinde!

I Dag har jeg sendt Selvportrættet og en lille Tegning til Doktorens Fødselsdag; det er en af dem til Hans Hvass's Bog. Nu er jeg jo meget spændt paa at høre hvad Du mener om Selvportrættet. Som sagt man aner jo ikke hvordan andre mennesker synes man ser ud. Det gaar stadig smaat frem med det store Søbillede. Desværre maa jeg holde op med det en af de første Dage, da Brændslet hører op og det er umuligt at faa mere. Saa det bliver nok Løgn med at faa det paa Udstillingen i Aar. Else og Ane ligger stadig. Puf laver Mad, men det har jeg nok fortalt før. Mange Hilsner

Din hengivne

Johannes Larsen

**OMTALTE VÆRKER**

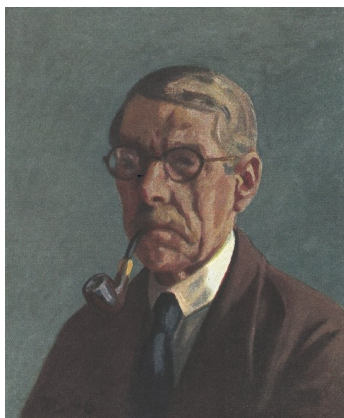

Johannes Larsen: Selvportræt. Olie på lærred. 1946. Mål ukendt. Ejer Christa Knuth



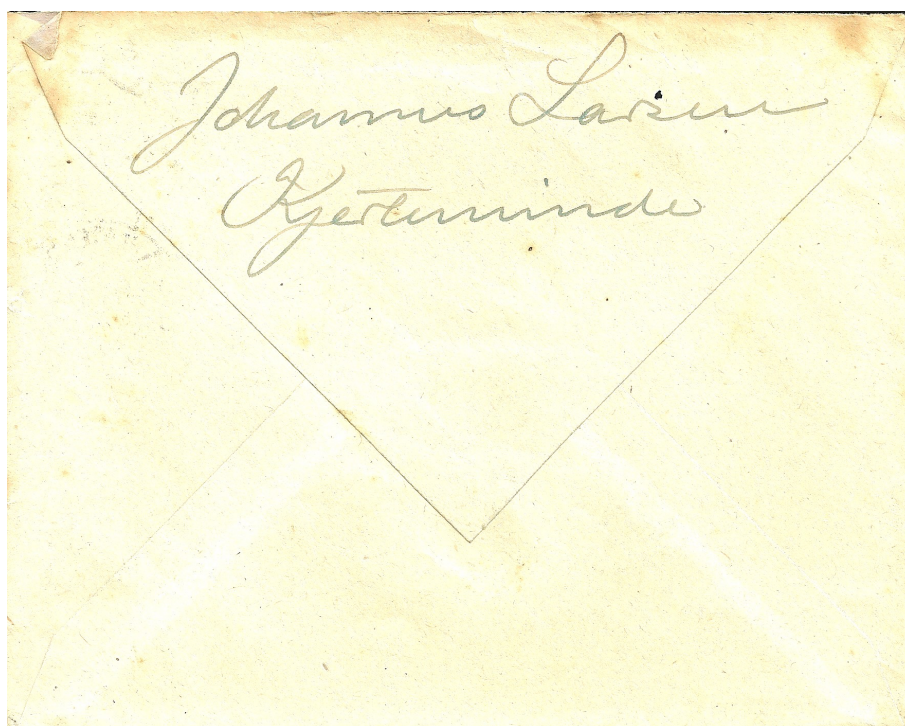

Gøsteminde 22 Jan 1947.

Kære Goevinde!

I Dag har jeg sendt Selportrettet  
og en lille Tegning til Doktorens Foræld-  
dag, det er en af dem til Hans Svendsen's  
Bog. Nu er jeg meget spent på  
at høre hvad du mener om Selpor-  
trettet. Som sagt man kan jo ikke  
hvordan andre Mennesker synes man  
ser ud. Det går stadig forresten frem  
med de store Pabellide. Deverne  
maa jeg holde op med det en af  
de første Dage, da Brandstedt hører  
op, det er mindigt at paa nye.  
Jaa det bliver nok Lige med at  
paa det paa Udstillingen i Stav.  
Elsk og Tur Lige stadig. Paf Lær  
Mad, men det var jeg mest for.

KILDER TIL  
DANSK  
KUNSTHISTORIE

NY CARLSBERGFONDET

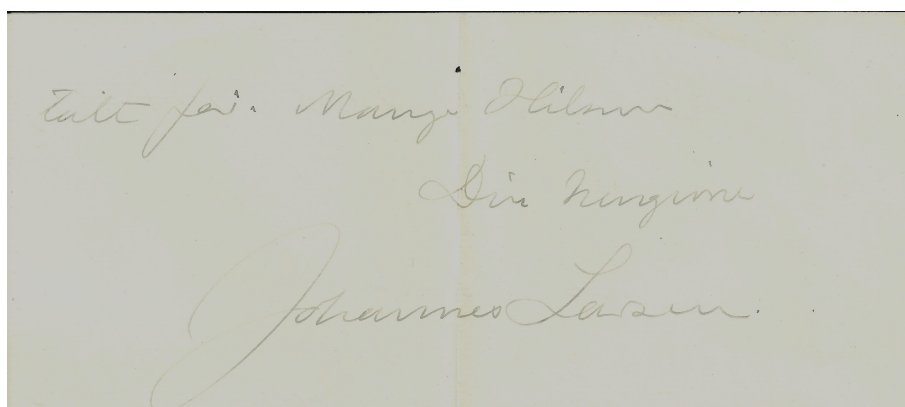

Till f. d. Mærke Olsson  
Din hengsle  
Johannes Lassen.