

2. Jun. 1923

FAKTA

Dato:
2. Jun. 1923

Dagbogens placering:
Det kongelige Bibliotek

Ophavsmand/nøgleperson:
Johannes Larsen

Trykt udgave:
Nej

TRANSSKRIFTION

[Side 180, verso]

2 Juni Maj Kl 7.

I mellem Kloen og God
set paa en Fiskerbaad
der ligger paa Siden af os
har et Par Spurve bygget
Rede. Forleden da Baaden
var ude at sejle blev Reden
ødelagt, men Sp tog strax
fat paa at udbedre den
da den kom i Havn igen
I Øjeblikket er ☒ inde i Reden
mens ☒ sidder paa Fokke
staget.

TEGNING

[Side 181, recto]

Vaarsø 102,9 Td L

Vaarsø Kalv 5,9

Langeøer 2,5

Endelave 2382,6+7,4

Tunø 629,4

Vesterrøn 1,4

Østrerøn 0,2

Hjelm 112,8

[Side 182, verso]

4

10

5

32

....

51

9

....

60

5

....

65

13

11

11

....

100

[Side 183, recto]

[Skrevet omvendt på siden]

61 Hvinand

62 Ringdue 5/5

63 Actitis hypoleucos¹

....

64 Cypselus apus.²

65 Rørspurv

66 Temm. Ryle³

67 Rødstr Lappedykker 7/5

....

68 Accentor modularis⁴

69 Træpirker ?

70 Tornsanger

71 Gulbug

72 Graaand

73 Sjægger

74 Hortulan⁵ 8/5

....

75 St macrura⁶

76 Sort Terne⁷

77 Bekkasin?

78 Sivsanger 9/5

....

79 Graa Fluesnapper

80 Raage

81 Musvit

82 Br. Fluesnapper 10/5

....

83 Splitterne

84 Blaamejse

85 Munk 11/5

....

86 Tinksmed 12/5

....

87 Strandhjejle

88 Stenvender 15

....

89 Nattergal 16

....

90 Havesanger 17

....

91 Fasan 18

....

92 Tornskade 19

....

93 Dværgmaage 22

....

94 Rødstr Lom 23

....

95 Gøg 26

96 Grøn b Rørhøne

97 Larus arge.⁸

98 Falk (tinn⁹ ?)

99 Tejster

....

100 Anthus obse.¹⁰

101 Hvepsevaage.

102 Rørsanger 29

....

103 Havlit 2/6

[Side 184, verso]

Blank

[Side 185, recto]

[Skrevet omvendt på siden]

1 L arg

2 – can

3 – ridib¹¹

4 Gravgæs

5 Skallesluger

6 Ederfugl

7 Sortand

8 Viber

Præstekrave

10 Stære

11 Krage

12 Lærke

13 Irisker

14 Spurve

15 Terne 1/5

....

16 Fløjlsand

17 Knortegæs

18 Krikand

19 Forstuesvale

20 Bysvale

- 21 Jordsvale
22 Stenpirkker
23 Engpiber
24 Bogfinke
25 Bomlærke
26 Svenskirisk
27 Rødben
28 Lille Regnspove
29 Strandskade
....
30 Hvid Vipstjert
31 Gul Vipstjert
32 Gulspurv
33 Løvsanger 2/5
....
34 L marinus¹²
35 Skeand
36 Pibeand
37 Spidsand
38 Klyde
39 Kjove 3/5
....
40 Ryle (ogsaa i [ulæselig])
....
41 Allike (d. 1 Maj)
....
42 Atling
43 Graagaas
44 Bramgaas
....
45 Skovspurve 2 Maj.
....
46 Hejre
47 Dværgterne
48 Solsort
49 Blishøne
50 Kobbersneppe
51 Brushane
52 Regnspove 4/5
....
53 Sumpsanger¹³
54 Gærdesanger
55 Rødhals

56 Bynkefugl
57 Ringdrossel
58 Sangdrossel
59 Rødstjert
60 Kvækerfinke
[Side 186, verso]
Blank
[Side 187, recto]
[Skrevet omvendt på siden]
1 Sjælland –
2 Amager
3 Saltholm
4 Lolland –
5 Falster –
6 Sprogø
7 Lindholm
8 Ægholm
9 Vejlø
10 Langholm
11 Fyen –
12 Als
13 Farø
14 Mors
15 Flæskholm
Elleore 3 Td L.
{Ourø 2725,1
{Rønø 14,5
{Lindholm 47,5
{Langør 7,0
{Eskildsholm 0,9
Holbæk Fjrd Rønnen 1,8
Jyllinge {Lilleø 21,8
Holme {Flængholm 3,3
{Langholm 2,8
{Yderste H 2,6
[Side 188, verso]
Stillits 18/4 Fasan
Gærdesmutte Tornskade
Rørsanger {Dværgmaage
Skade {Grøn Rørhøne
Skovskade Nexelø {Gøg
Spætmejse {Sumpmejse
Sortmejse {Falk
Huldue

Tejste {Tejste
Gøg
Musvaage Sejerø {Hvæpsevaage
Taarnfalk? {Tangpiber¹⁰
Spurvehøg {Havlit

Rørhøne

[Skrevet omvendt på siden]

Skalholm 16,7

Enø 535,6 Td L

Dylsø 239,4 Td L

Omø 817 – 39,x Vand

Agersø 1245,7

Egholm 170,3

Musholm 52,6

Nordholm 3,6

Nexelø 403,5

Sejerø 2271 – 3 Td V

Kjølholm 5,6

Eskildsø 224,8

Øxneholm 26

Hesselø 127,3

[Omslag]

¹ *Actitis hypoleucos*, Mudderklirre

² *Cypselus apus*, Mursejler, i dag *apus apus*

³ Temmincks Ryle, *Tringa pusilla*, i dag *Calidris temminckii*

⁴ *Accentor modularis*, jernspurv, i dag, *Prunella modularis*

⁵ Hortulan, værling (fåtalig idag), *Emberiza hortulana*

⁶ *Sterna macrura*, Havterne, i dag *Sterna paradisaea*

⁷ Sortterne, *chlidonias niger*

⁸ *Larus argentatus*, Sølvmåge

⁹ Tårnfalk, *Falco tinnunculus*

¹⁰ *Anthus obscurus*, Tangpiper, i dag Skærpiber *Anthus petrosus*, (Fugle ved danske Fyr 1919, s 187)

¹¹ *Larus ridibundus*, Hættemåger

¹² *Larus Marinus*, Svartbag

¹³ I dag (*Acrocephalus palustris*) Kærsanger

2 Juni 1797.

I mellem Kloen & God,
set paa en Fiskerbaue
de byge paa Lidem af os
paa et Cas Spure bygget
Rede. Foruden de Baue
var end at sege blev Rede
atlygt, men for sig staa
paa paa at udvide den
da den kom i Havn i
I Schibler & i ind. Rede
men I end paa Fiske-
stager.

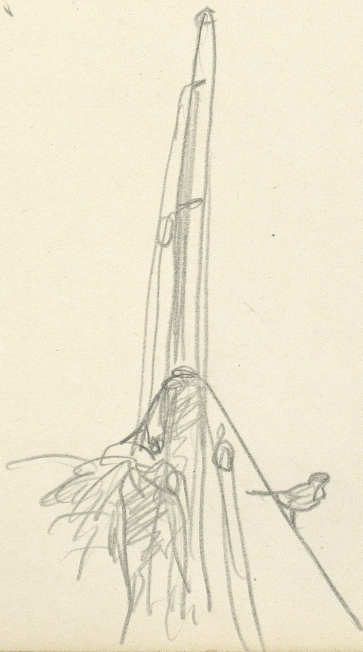

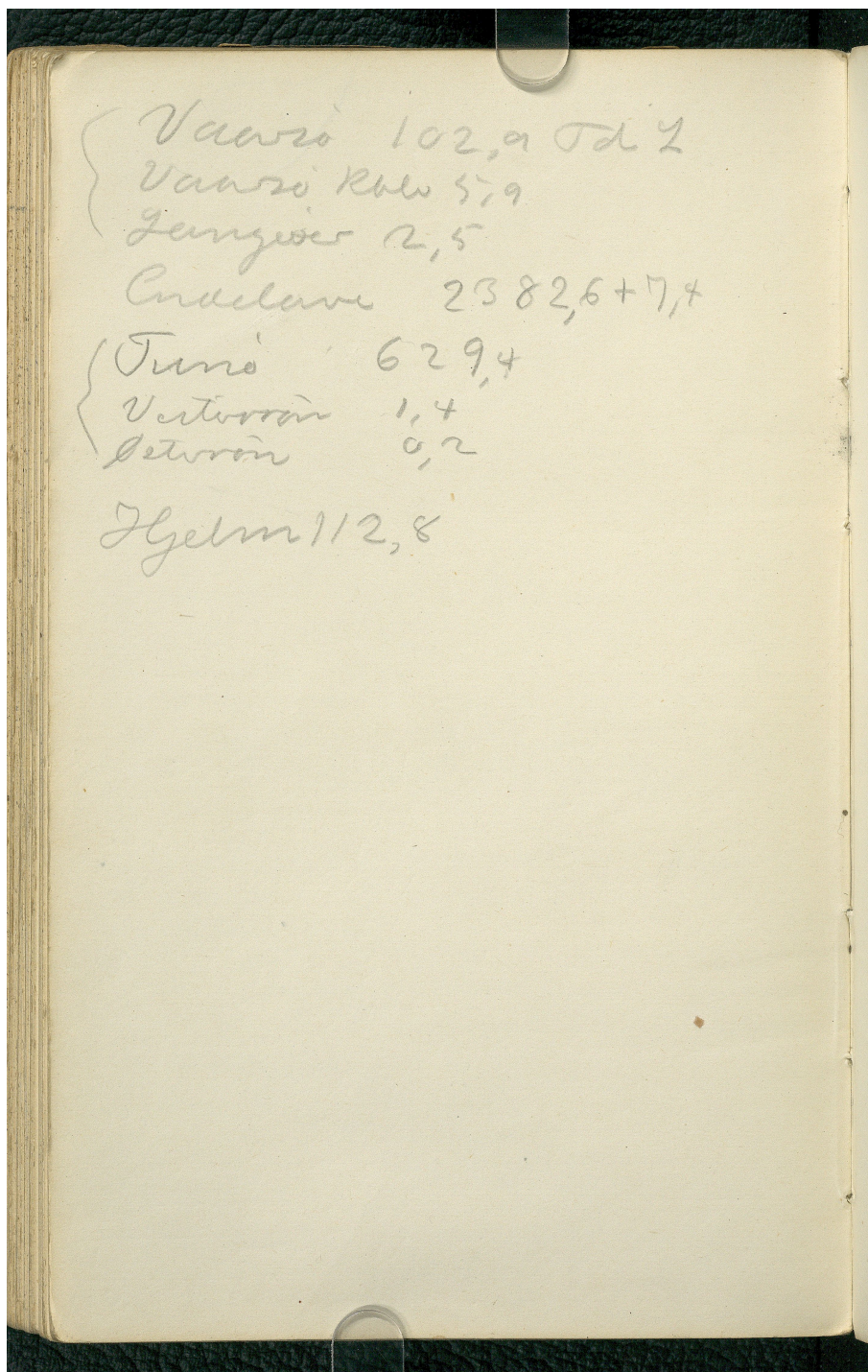

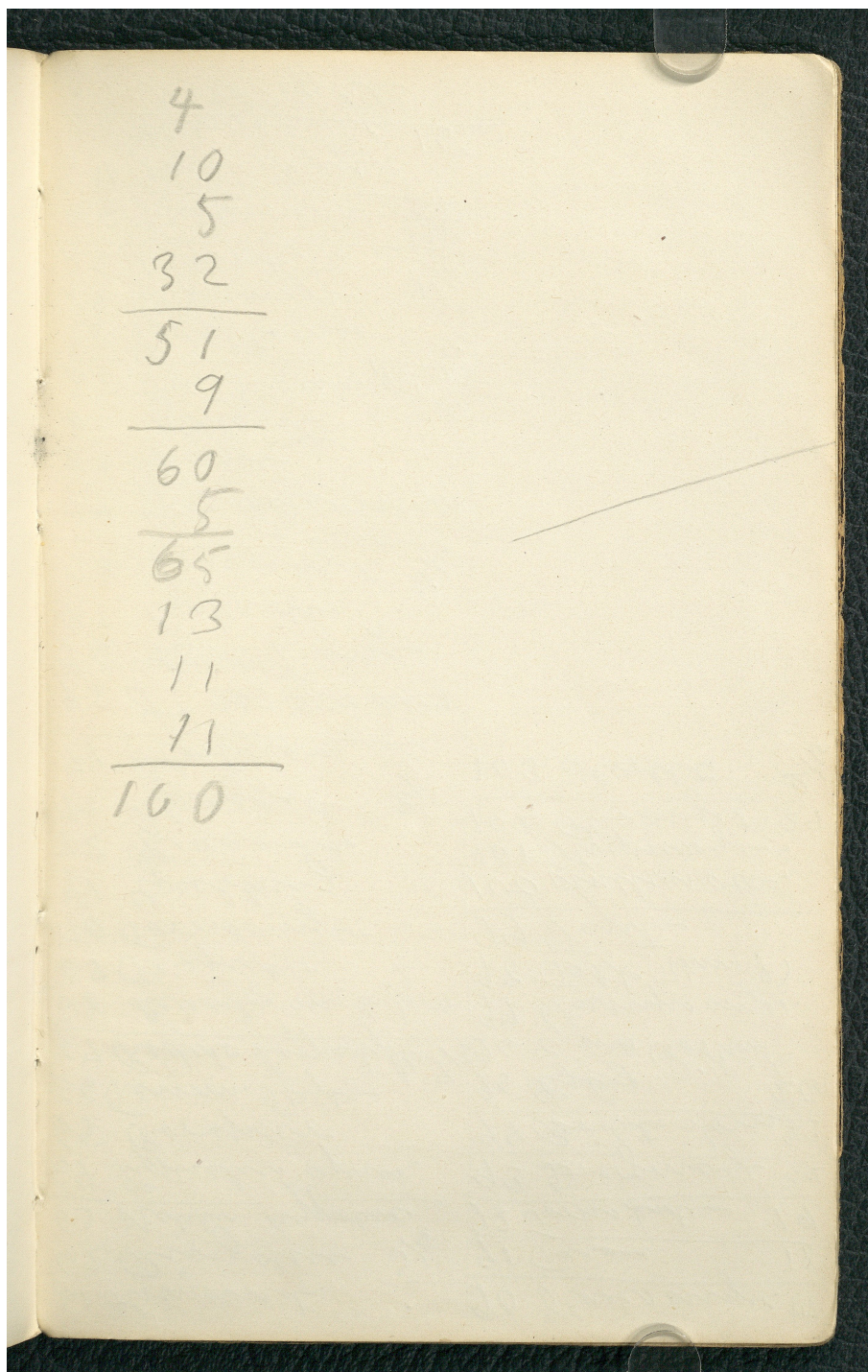

61 Hvinand	90 Havesanger 17
62 Ringdue $5\frac{1}{4}$	91 Fasan 18
63 Actin hypoleuca	92 Tornskade 19
64 Lyselus opus	93 Dvergmege 22
65 Røspurv	94 Rødtø Lom 23
66 Tenn. Rype	95 Gjøg 26
67 Rødtø Lappedyk 7	96 Gjøg Røtkim
68 steinta modularis	97 Havesanger
69 Toasiter 2	98 Falk (Tinn.?)
70 Tornsanger	99 Teyte
71 Gulbrug	100 Anthus obs.
72 Graaand	101 Havesanger
73 Gægger $8\frac{1}{5}$	102 Rørsanger 29
74 Hortulan $\frac{1}{5}$	103 Skarv $2\frac{1}{6}$
75 St macroura	
76 Stort Tenn	
77 Bekassin?	
78 Lørsanger $9\frac{1}{5}$	
79 Graa Guesnys	
80 Røge	
81 Musvit	
82 Br. Havesanger $10\frac{1}{5}$	
83 Splittone	
84 Bluumse $11\frac{1}{5}$	
85 Wink $\frac{1}{5}$	
86 Tinkmed $12\frac{1}{5}$	
87 Prandhyge	
88 Hærvinde 15	
89 Vattergal	

**KILDER TIL
DANSK
KUNSTHISTORIE**

NY CARLSBERGFONDET

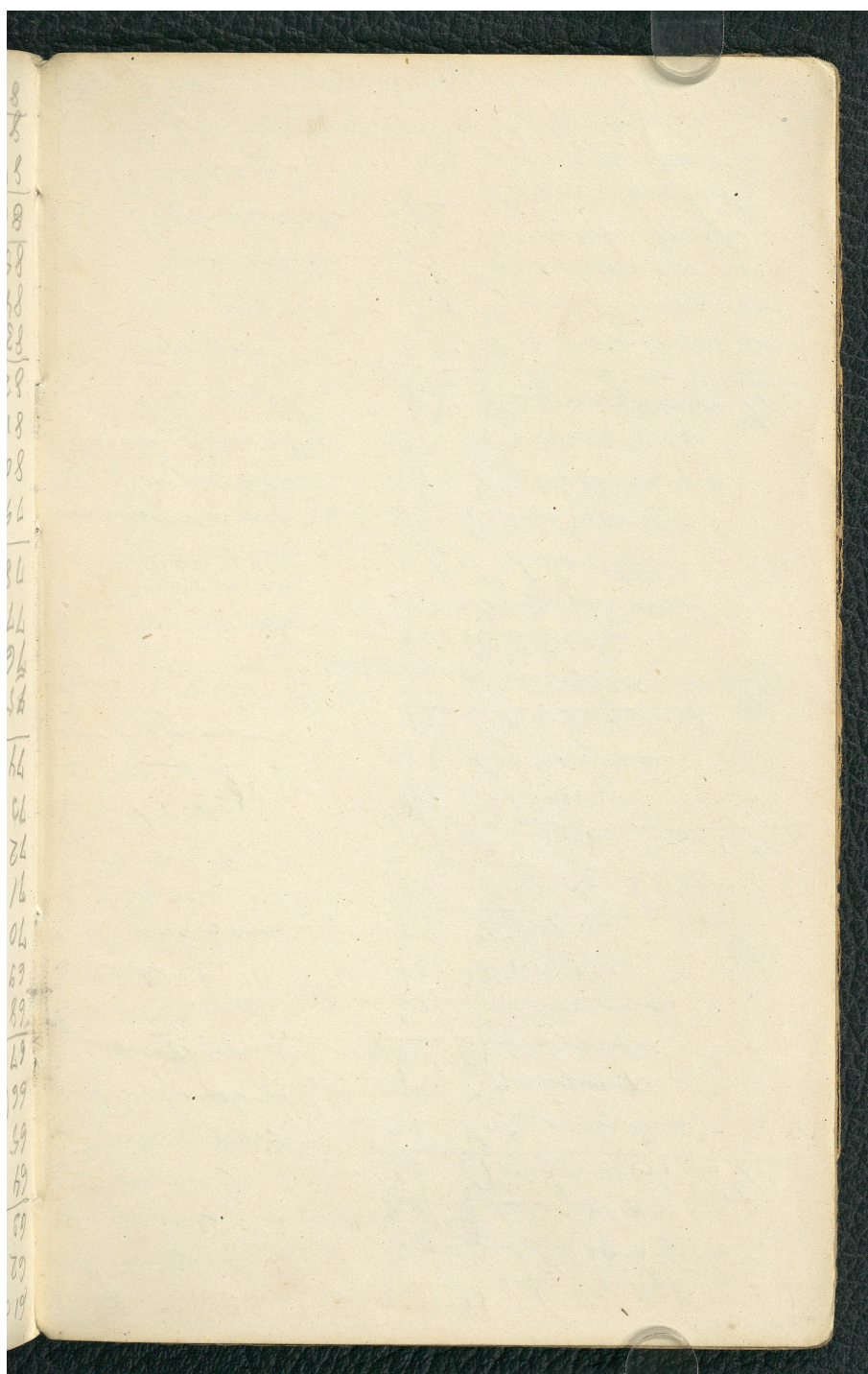

KILDER TIL
DANSK
KUNSTHISTORIE

NY CARLSBERGFONDET

1 Læg	30	Hvid Vindstreg
2 - cam	31	Gul Vindstreg
3 - sidet	32	Gulsvane
4 Graasvane	33	Løvsanger 2/5
5 Skallestreg	34	Linnemus
6 Edstrup	35	Skand
7 Sortand	36	Pibeand
8 Viber	37	Grundeand
9 Rødekrone	38	Klyde 3/5
10 Hase	39	Krove
11 Krage	40	Pyle (ogran i Gul)
12 Lærke	41	Albke (d. 1. Mg)
13 Mink	42	Albing
14 Sparre	43	Graasvane
15 Jerne 1/5	44	Braasvane
16 Fløjlsand	45	Skovfugl 2 Mg
17 Kvartjan	46	Oleje
18 Kildeand	47	Grægtunge
19 Fjrestunde	48	Salsort
20 Bysvale	49	Blekrone
21 Jordsvane	50	Kobbesuppe
22 Stengette	51	Boushane
23 Enspilte	52	Regnsvane 4/5
24 Bagpink	53	Sumpsvane
25 Børnlake	54	Gardesanger
26 Svensisk	55	Rødhals
27 Ribben	56	Bjertepuff
28 Lille Regnsvane	57	Ringdovne
29 Strandstende	58	Sangdovne
	59	Rødtyt
	60	Rødehalspink

**KILDER TIL
DANSK
KUNSTHISTORIE**

NY CARLSBERGFONDET

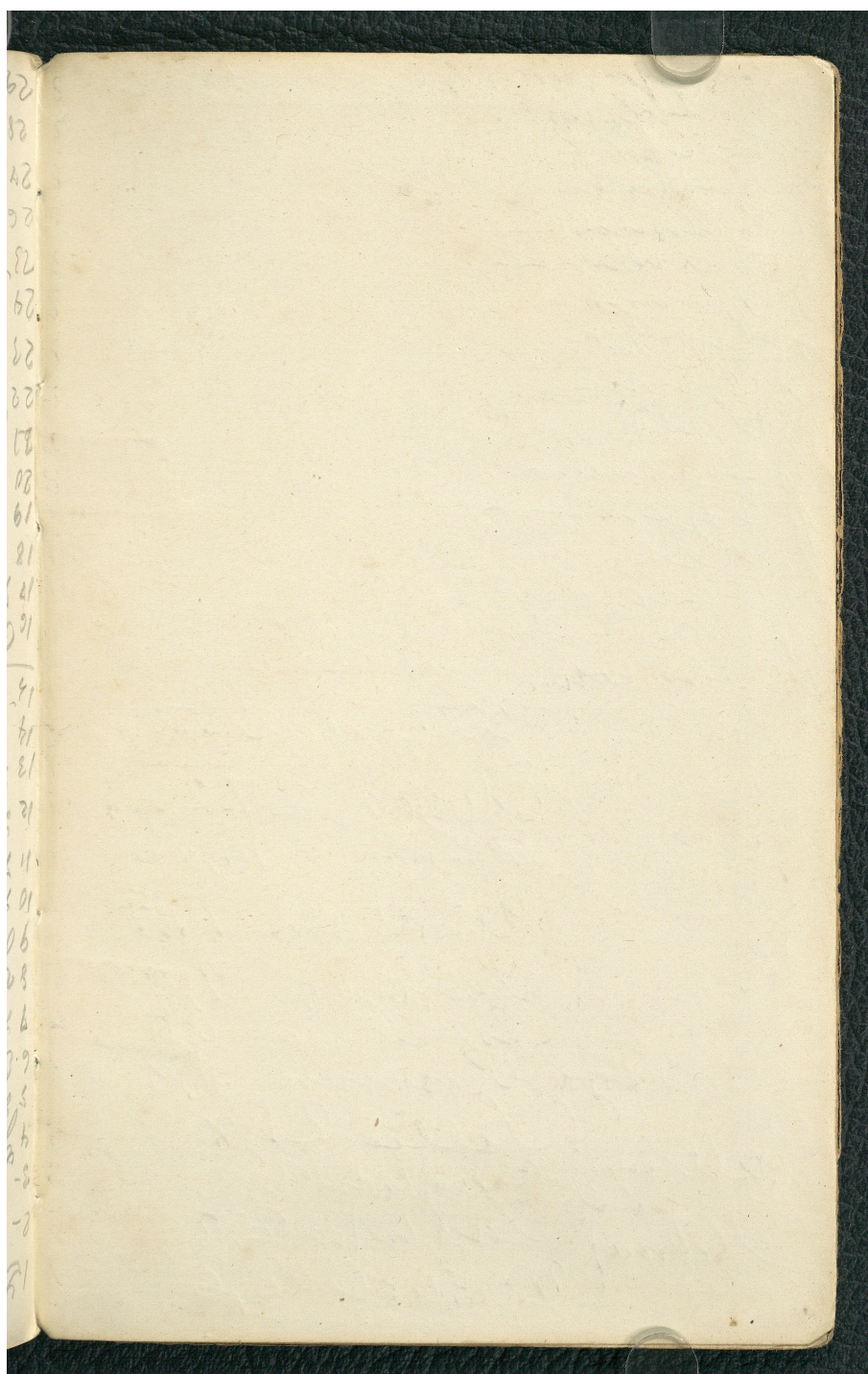

1 Galland —
 2 Amragt
 3 Tallhorn
 4 Lolland —
 5 Slesvig —
 6 Sprog
 7 Lindholm
 8 Ager
 9 Vejlo
 10 Langeland
 11 Sjælland —
 12 Ager
 13 Furo
 14 Nørre
 15 Seaskov

Elleve 300 L.
 Oure 2725,1
 Roro 14,5
 Lindholm 47,5
 Langor 7,0
 Eskildskov 0,9
 Rorren 1,8
 Helved Fj. Lillie 2,8
 Fjelling Breytved 3,3
 Helme Langholm 2,8
 Ydskov 2,6

Skallum 16,7
 Eno 535,6 TdL
 Sjøro 239,4 TdL
 Orno 817 - 37,0 Vord
 Tjersø 1245,7
 Egholm 170,3
 Mørholm 52,6
 Nexelø ^{Wardholm 3,6} 403,5
 Sjøro 2271 - 30dV
 Rjølholm 5,6
 Eskildsø 244,8
 Perumom 26
 Hleselø 127,3

1874
 Hleselø
 Eskildsø
 Perumom
 Rjølholm
 Sjøro
 Nexelø
 Mørholm
 Egholm
 Tjersø
 Orno
 Sjøro
 Eno
 Skallum

**KILDER TIL
DANSK
KUNSTHISTORIE**

NY CARLSBERGFONDET

