

31. Jul. 1924

FACTS

Date:

31. Jul. 1924

Creator/key person:

Johannes Larsen

TRANSCRIPTION

[Omslag, recto]

[mærket] 53

325

[etiket] Søren Engsig Frederikshavn

[Side 2, verso]

[TEGNING]

Slup

i Vesterø Kirke

[Side 3, recto]

[Blank]

[Side 4, verso]

Torsdag 31 Juli (1924)

Kl. 1 med "Læsø" til

Læsø

Frederikshavn Havn

Hættemaager (Jv¹

St macrurca² St minuta³

St Cantina⁴.

SØ fl. skyet Tordenluft

en ½ Mils Vej fra Byen

Sortænder (fl 100) en

Del letter **x x** og **x x** en

Del med stærkt afblegede

Vinger

en Fløjlsand **x** .

12 Favn Vand.

L canus ad og juv⁵

L ridib.⁶

....

5- 6 Hættemaager og 1 L can.

Terne (St marcu)

nogle L canus

uden for Havnen L marinus⁷

(2)

[Side 5, recto]

Læsø

[Side 6, verso]

Lige Udenfor Havnen en Ederfugl

x svømmende tæt ved

Damperen lidt længere

ude 3 andre.

Lidt før 3 Lægger til Bolværket

i Vesterby Havn

Graasp. Hættemaager fl.. over
St macrura fisker ved Stranden
Hvid Vipstjert (2) paa Vejen
til Kirken Lærker Sp.
Stæreflok. Viber (6) Bomlær
ker (2) Stæreflok (ca 100)
Forstuesvaler⁸ Stærefl (ca 50)
Skade Irisk (ca 30) paa Telefon
traad Skade Skovspurve
Stærefl. (ca 75) over Vejen
Lille Regnspove (5) maage Sp
Ved Gaard og Huse
fl. Stære (stor Flok) Vibe (2)
fl. Stære Stærene fløjter
i Træerne om en Gaard
[Side 7, recto]
Mange pragtfulde Kattehaler
L [ulæselig].
Lynghede med Porse og
Klokkelyng
Paa en Gaard V for Kirken
2 mægtige Bede af Husløg
fulde af Blomster
en Mængde Syre langs Vejene
V.
[Side 8, verso]
Bomlærke Lærker synger
Bomlærke synger – en til
Stæreflok (ca 200). Bomlærke
flere Viber fl. Bomlærker
Inde i Vestreø Kirke
Udenfor Kirken Forstuesvaler
Bomlærke synger Lærke
Over Heden ned til
Vester Nyland. Stranden
Lille Regnspove (6) Rødben
Dvegterne Strandskader
Viber Stenvendere md. Unger
ny Præstekraver. Strandskade (3
- 4) Hættemaager ny g gl.
L marinus (fl) paa
Revlen Kobbersnepper ((2)
røde)
Hjem langs Stranden

Hvidbrystet Præstekrave (1)
Stenvender (1) St macrura
fisker langs Str.
[Side 9, recto]
[Blank]
[Side 10, verso]
L canus⁹ Dvergterne [ulæselig]
Str. ny Hættemaage
do, ad
Paa en stor sten i Stranden
S for Havnen 2 Terner
Gulspurv synger
St cantlaca (Forstuesvaler
(Bomlærke synger Lærker
Engpiber Skade
[Side 11, recto]
Eg Røn lin Asp
Ask Kastanjer høje
Pæretræer Æbler [ulæselig]
Par Tagetes Græs Lindhard¹⁰
Rødbynke Valmuer Svine
krat Husløg Vejsennep
Bangsbo Gaarden
Str gl Skovfyr Udenfor
Gaarden, med [ulæselig],
hængende paa Stammen
stor gl. Graapil inde
i Sognefogedens Grd.
grønne Vinduer med hvid
Sprosser Tjørnehæk om
Haven
4 tildels sammenbyggede
Gaarde, for Tiden
beboet af 2 Familier
4 Gaardspladser.

¹ juv = ung

² Sterna macrura, Havterne, i dag Sterna paradisaea

³ Dværgterne, i dag Sternula albifrons

⁴ Sterna cantlaca, splitterne, i dag Sterna sandvicensis

⁵ Larus canus: Stormmåge udvokset og ung

⁶ Larus ridibundus: Hættemåger

⁷ Larus marinus: Svartbag

KILDER TIL DANSK KUNSTHISTORIE

NY CARLSBERGFONDET

⁸ Forstuesvale: Landsvale

⁹ *Larus canus*: Stormmåge

¹⁰ Lindhardt(ur): Lugtløs kamille

**KILDER TIL
DANSK
KUNSTHISTORIE**

NY CARLSBERGFONDET

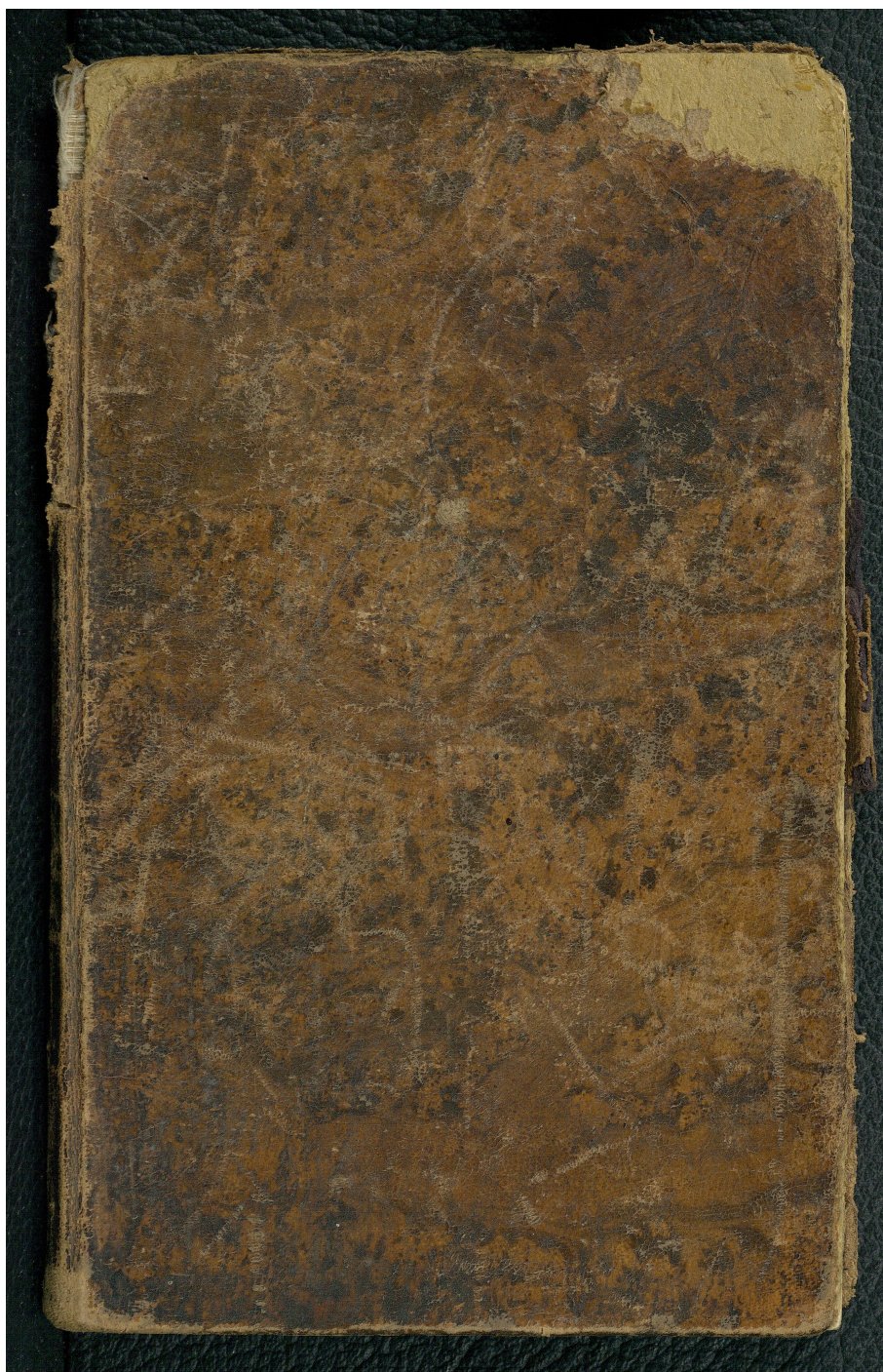

KILDER TIL
DANSK
KUNSTHISTORIE

NY CARLSBERGFONDET

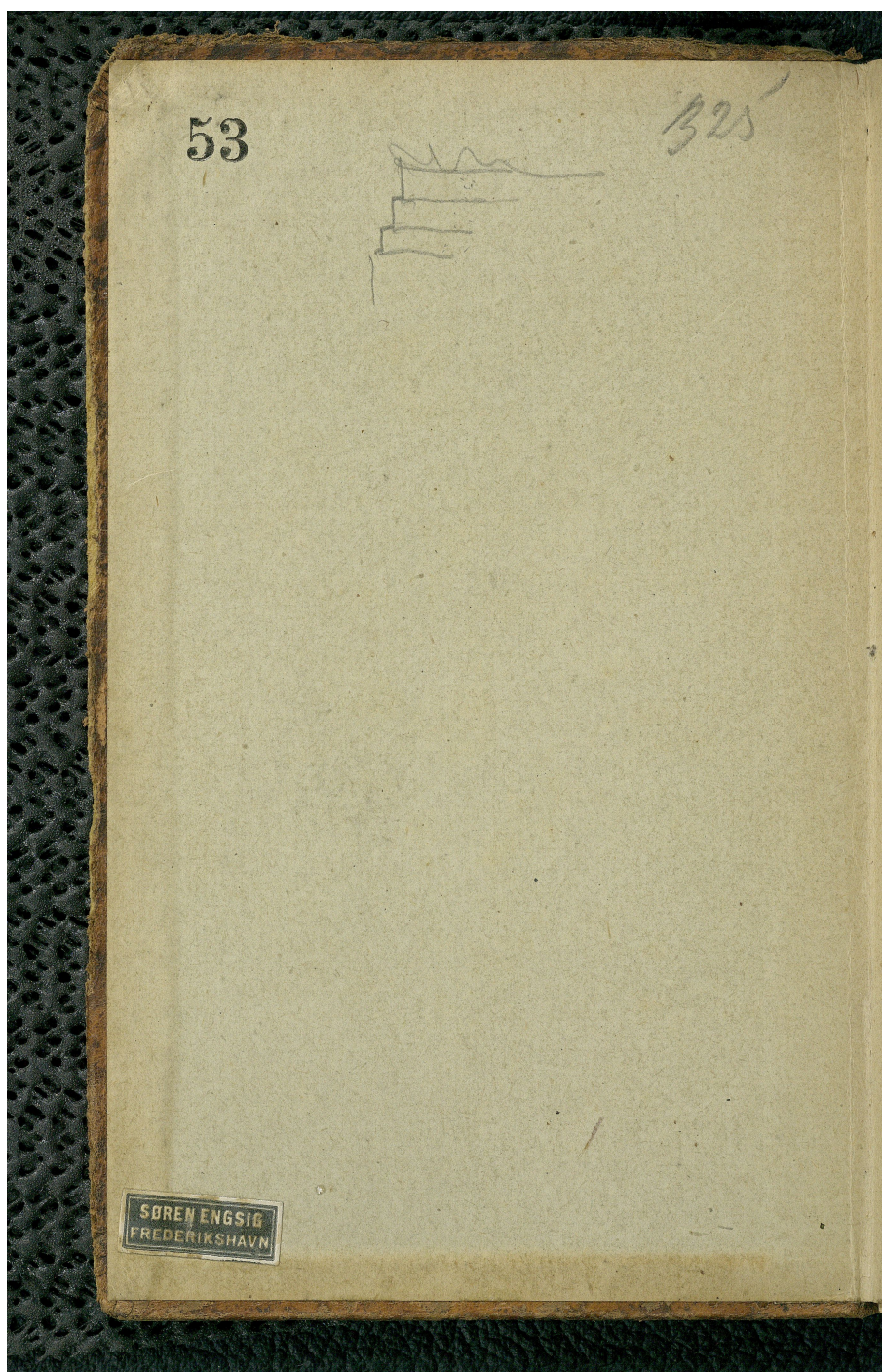

KILDER TIL
DANSK
KUNSTHISTORIE

NY CARLSBERGFONDET

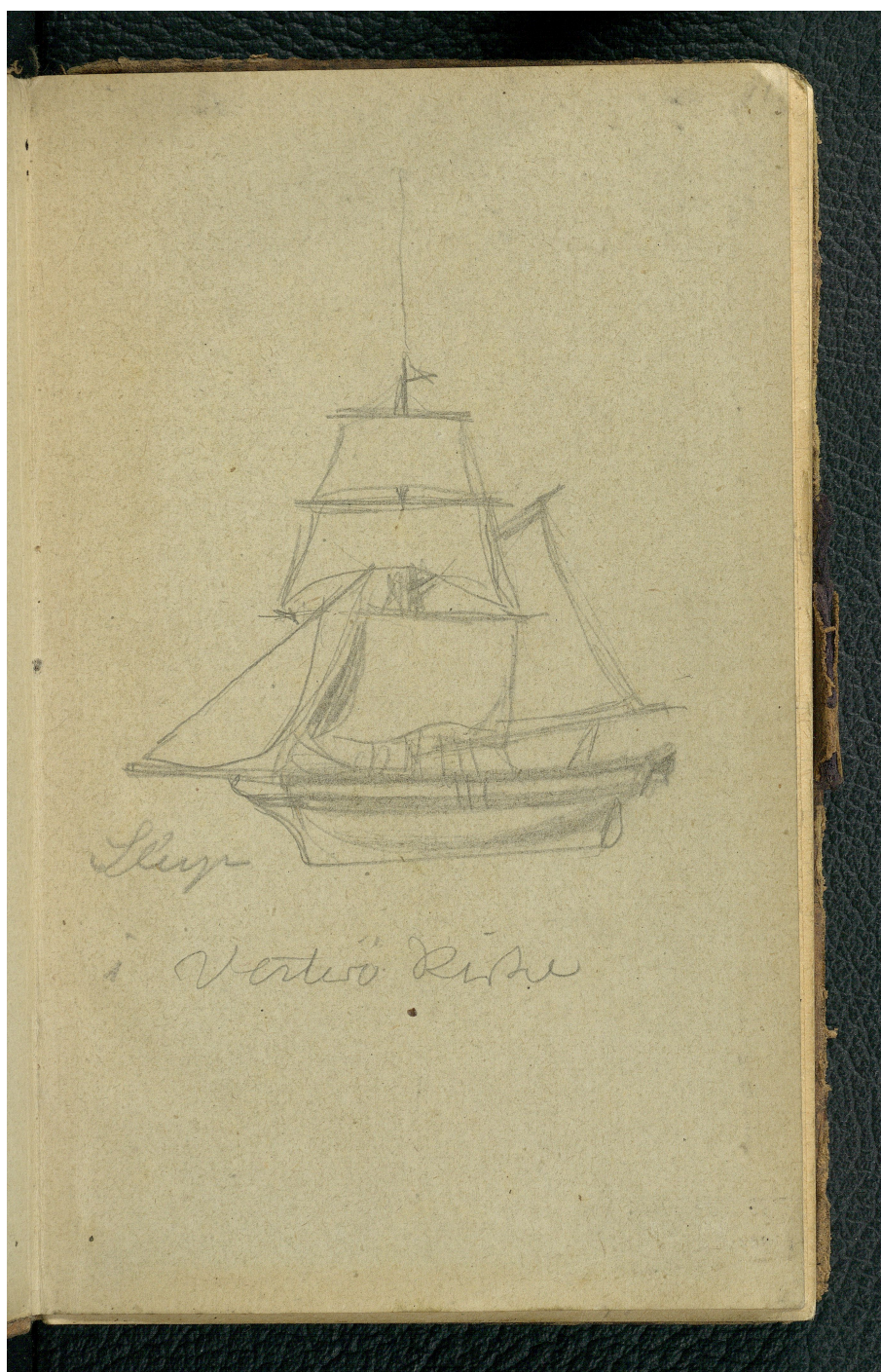

**KILDER TIL
DANSK
KUNSTHISTORIE**

NY CARLSBERGFONDET

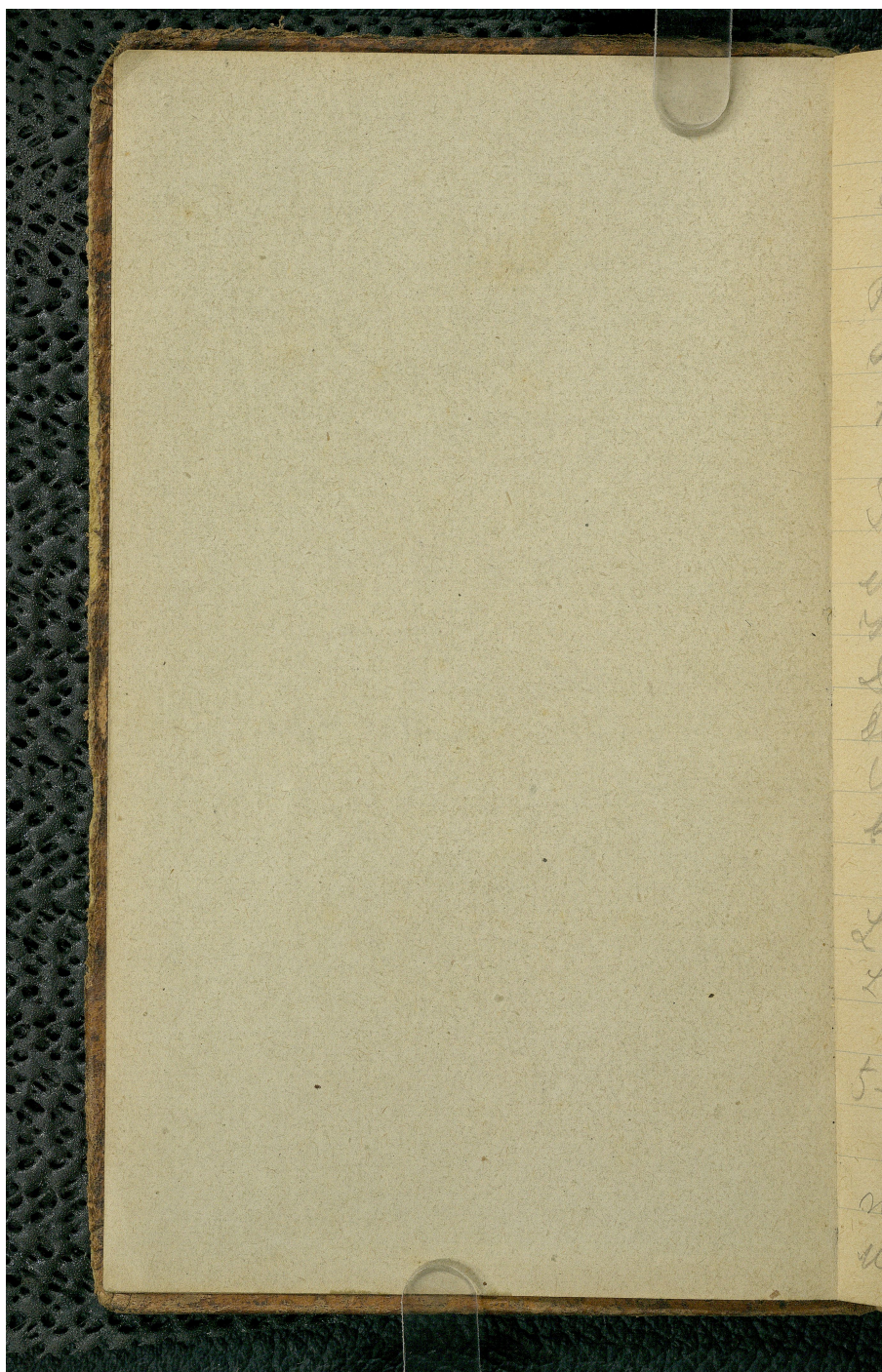

Torsdag 31 juli (1924)

Rt. 1 med "Lasio" til
Lasio

Fredrikshavn 1 Linn
stattringid (Linn) 100
16 macera 10 minutter
12 continue

5 fl. skyt 1 ordnings
en 1/2 stik 1/2 fri 100
Larven (100) en
det ltr. 99, 08 en
det med stik afblyde
Vejr
en Fljels end 1.
12 Turen Vard.

L. curvus ad 1 juv.
L. ridet

5-6 stattringid 1 L. curvus
Tone (10 macera)
nye L. curvus
stattringid Linn L. curvus
(2)

**KILDER TIL
DANSK
KUNSTHISTORIE**
NY CARLSBERGFONDET

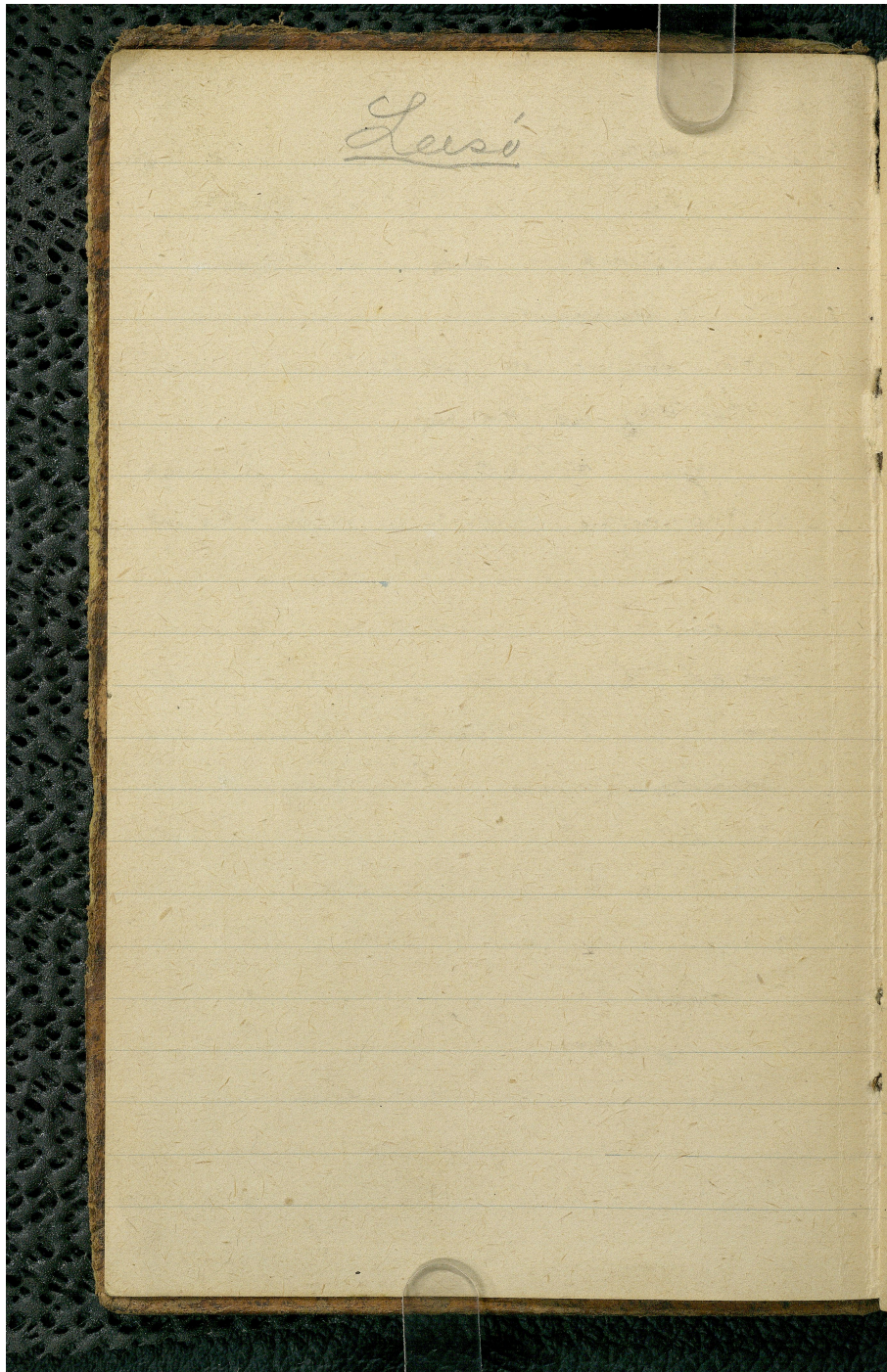

Lige udvægt Sten i Odde
og kommer ved Tønder
Landskommune med Løse
ende 3 andre.
Lidt for 3 Løse til Balle
i Vesterby Slægt
Grønt. Flathavn og fl. og
fl. massive fiske ved Strand
Hvid Vigtigt (2) nær Vige
i Kilde Løse 1/2
Støp. Vibe (6) Børst
ke (2) Støp. (ca 100)
Forstuvet Støp. (ca 50)
1/2 Kilde Løse i Vesterby
(2) Støp. (ca 30) nær Tønder
Trand Støp. Støp. Støp.
Støp. (ca 75) nær Vige
Lille Støp. (3) nær 1/2
i Vesterby og Slægt
fl. Støp. (ca 10) Vibe (2)
fl. Støp. Støp. Støp.
i Vesterby og Løse

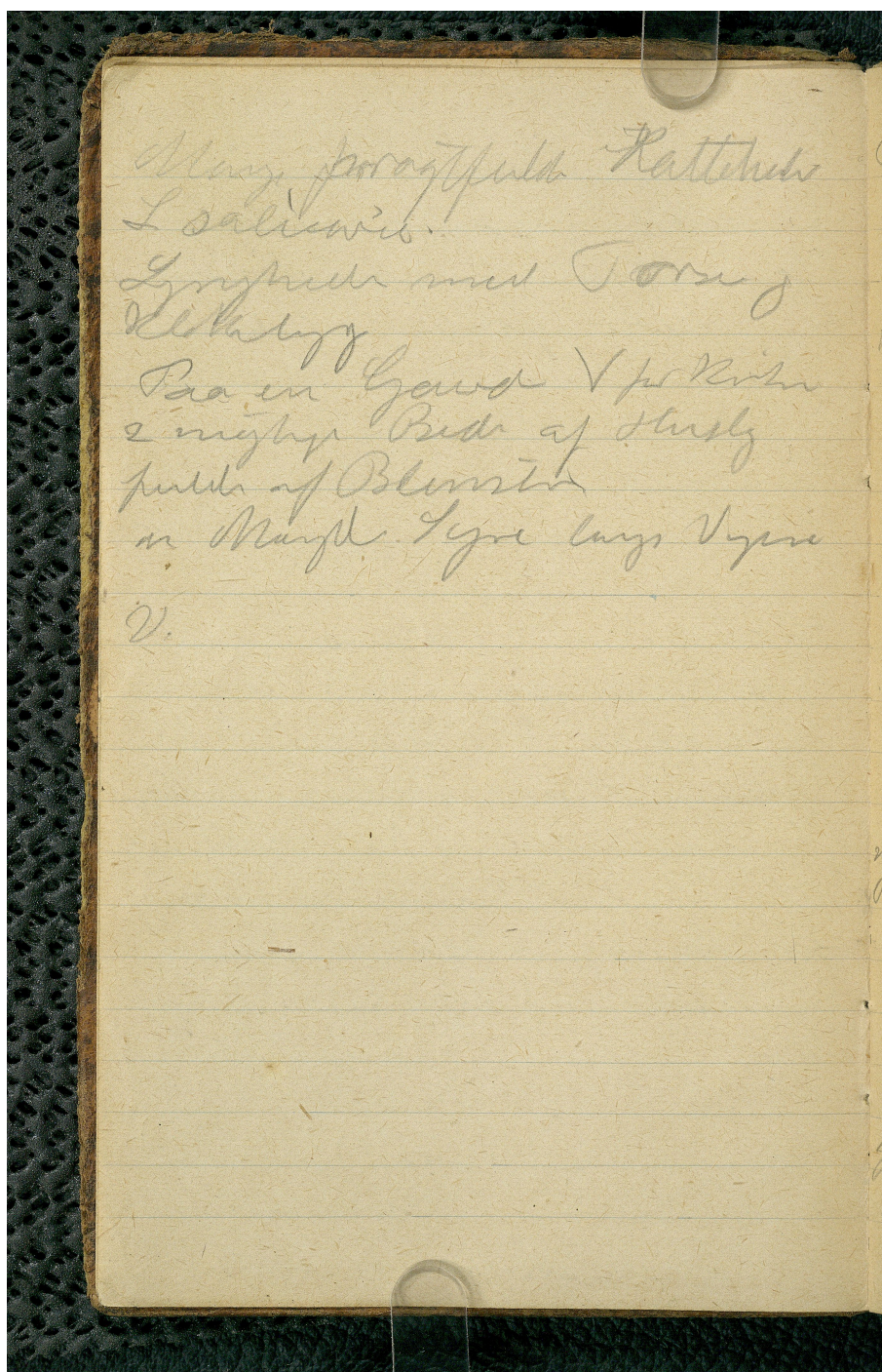

Mang. foratfulde Katteler
L. salicaria.

Lignetur med Torng
Keltalyg

Pa en Gavn V. p. Kiste
2 migher Bede af stude
fulde af Blomster
en Mang. Lyge luge Lyge

V.

Bomlæke Læben syng
Bomlæke syng. - en til
Kampflak (ca 200). Bomlæke
flor. V. H. H. H. Bomlæke
I inde i Vester Kirke

Udby for Kirken Forstærker
Bomlæke syng Læke
Oms. Læder med til
Veste Nøglund Strand
Lille Ragnsgrube (6) Rødder
Drejtorn & Strandskæder
Veste Strandværelse med Ulyst
og Prestekraver. Strandskæder (3
- 4) Hattermager og gl.
Lærerne (pl) gran
Resterne Rødder (2)
våde) Hjem linge Strand
Hvidbryttet Prestekraver (1)
Strandværelse (1) De nærmeste
Rister linge Str.

**KILDER TIL
DANSK
KUNSTHISTORIE**

NY CARLSBERGFONDET

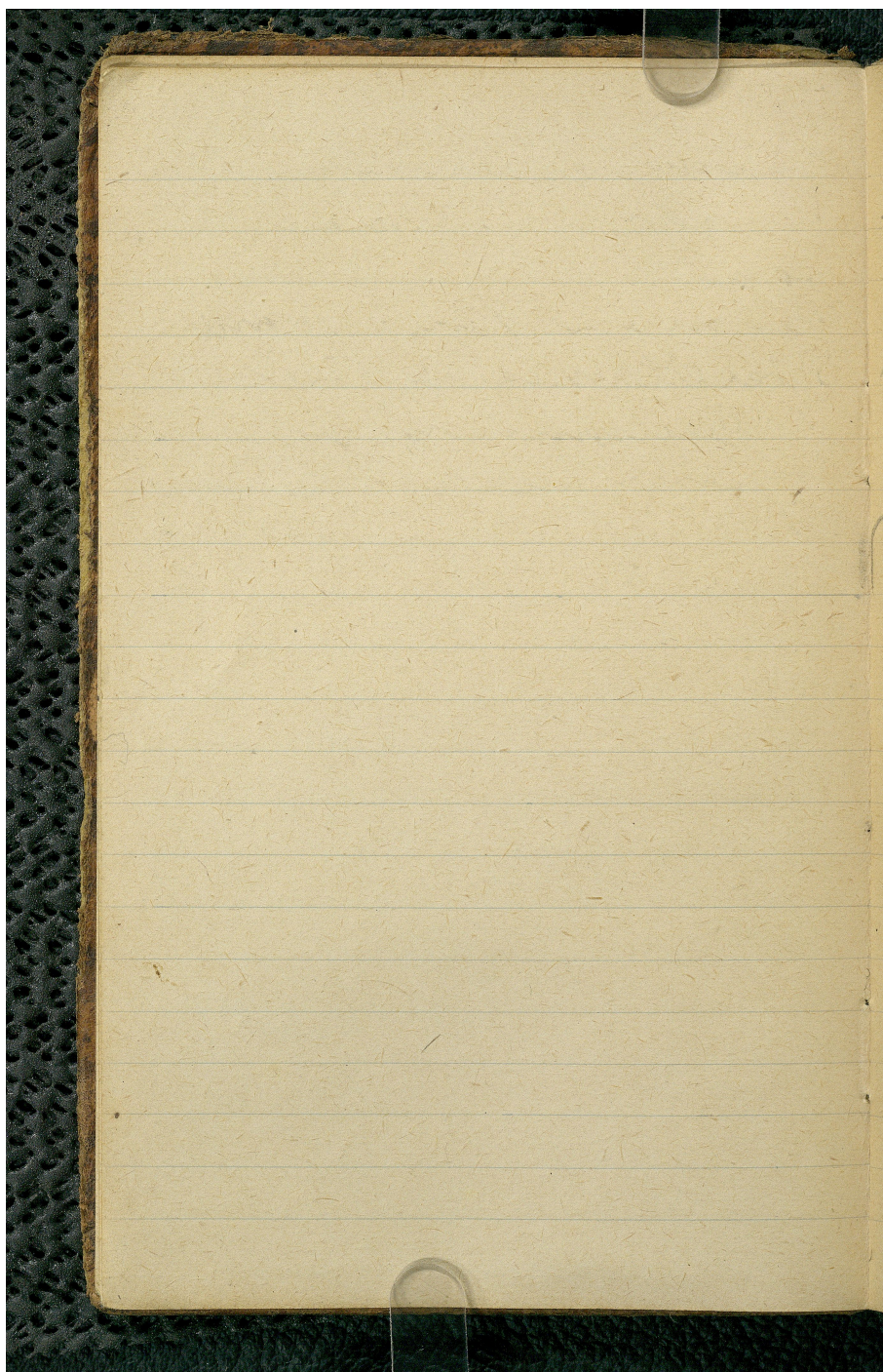

KILDER TIL
DANSK
KUNSTHISTORIE

NY CARLSBERGFONDET

L. carinus Droptum freg
No. my Elstermaag
L. ad.
Camen der 4ten i Thorden
Sjet Hamrin 2 Ternes
Gulspis syage
St. caritiana Forstnerede
Bromtate syys. Lark
Crypide blade

Et Rind Lin iten
Ald Kactunge Noje
Paritoren Obli. Lage
Elle Blommetor
Tan Tazet Gores Luffkade
Ridbynt Valvime Nere
Kant. I luelig Vysning

Bangte Gaarde
Ite gl. Kevffe vdrufe
Gaard, med Brønding,
Kværgaard paa Stammen
Ite gl. Goudat side
i Lagnafogelns god.
Gjennem Vindene med kvælle
I porsen Gjærskat en
Lavan
9 lildte sammenslygget
Gaarde, for 1/2
Arbeid af 2 Familier
4 Gaardspladser.