

1942-10-27

SENDER

Johannes Larsen

RECIPIENT

Christa Knuth

FACTS

Document type:

Letter

Date explanation:

Datoen er skrevet øverst s. 1

General comment:

Det vides ikke, hvilke billeder Johannes Larsen sendte til Christa Knuth.

Sender's location:

Kerteminde

Sender info (seal, address, etc.):

Bynavnet er skrevet på kuvertens bagside

Recipient's location:

Knuthenborg pr. Bandholm

Recipient info (Transcript, Inscription, etc.):

Adressen er skrevet på kuvertens forside

Mentioned people:

Gonny Egeberg Jørgensen

Adam Knuth

Elisabeth Knuth

- Looft

Johannes Madsen

Archive:

Brevet er i privateje

Trykt udgave:

Nej

Provenance:

Brevet ejes af en efterkommer af

Christa Knuth

TRANSCRIPTION

[Håndskrevet på kuvertens forside:]

Fru Lensgrevinde

Chr. Knuth

Knuthenborg

Bandholm.

[Håndskrevet på kuvertens bagside:]

Johannes Larsen

Kjerteminde

[I brevet:]

Kjerteminde 27 Octbr 1942.

Kære Grevinde!

Tak for Brevet og de 2 Billeder, som jeg synes ligner godt, men Du er nu kønnere. Dette er ellers for ar meddele at Glarmesteren i Dag har afsendt Billederne som Ilgods, saa dersom de ikke naar Dig inden Maanedens Udgang, maa Du bebrejde Statsbanerne det. I Kassen ligger ogsaa en Bog som jeg vil bede Dig opbevare til Jul. Det er en Julegave til Adam. Vil Du hilse Frk. Egeberg, Hr Looft og Børnene, mange Hilsner til Dig selv fra

Din hengivne

Johannes Larsen.

KILDER TIL
DANSK
KUNSTHISTORIE

NY CARLSBERGFONDET

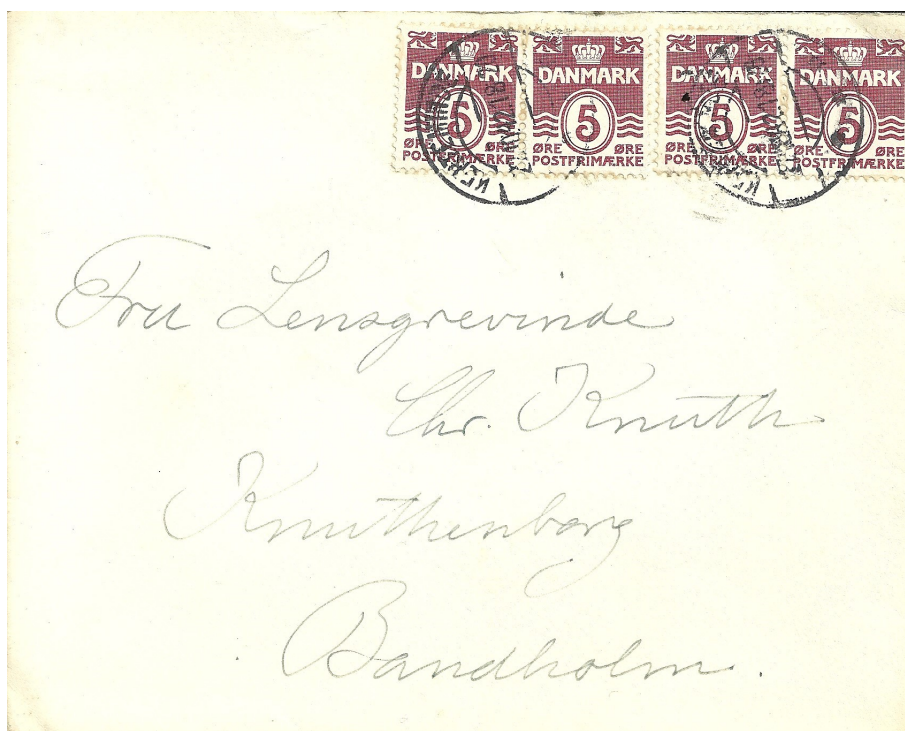



Opbeholdende 27 Oktbr 1942.

Kære Gertrude!

Tak for Brevet og de 2 Billeder, som jeg
synes ligner godt, men Du er nu
komme. Dette er ellers for at med-
dele at Glæmmeværn: Du har af-
sendt Billederne som Tilgode, saa
dovorn de ikke naar Dig inden
Maanedens Udgang, maa Du
betrykke Statsbanerne det. O Kas-
sen ligger ogsaa en Bog som jeg
vil bede Dig opbevare til Jul.
Det er en Gave til Adam.
Vil Du hilse Puk, Egebo, He Laft
og Børnene, mange Hilsener til
Dig selv fra Din hængsle

Edvard Lassen.