

31. Jul. 1925

FACTS

Date:

31. Jul. 1925

Page number:

Dagbog, 1925, 6, side 1 recto - 3 verso

Creator/key person:

Johannes Larsen

Mentioned people:

John Møller

TRANSCRIPTION

Holsteinsborg.

Sisimiut

•1 verso•

[blank side]

•2 recto•

Noget før Indløbet ved Holsteinsborg holdt det et Øjeblik op at regne. Det klarede mod N saa Fjældene stod mørke og tunge mod den lyse Luft mens Skyerne over os fik en rødlig Tone og Landet mod S og SV laa i et mærkeligt grønblaat Skær, som det saas gennem et farvet Glas. Der sværmede smaa Flokke eller Par omkring, lavt over Vandet af Odinshøns eller Ryler. Det begynder igen at regne. Inde i Yderhavnen ligger Islands Falk. Officererne staar paa Dækket og raaber God

•2 verso•

[blank side]

•3 recto•

[Læses i forlængelse af det næstforrige ark]

dag og svinger med deres hvide Huer. Møller og jeg hilser igen. Vi ankrer Klokken ca 11 inde i Havnen ved Siden af Nauja. Inde paa Bredden staar der en Del Grønlændere, navnlig Piger og en stor hvidgul Grønlænderhund. Her gaar Hundene løse.

•3 verso•

Præstefjældet 1770 Fod

Kællingehætten 2470 –

Angpalartorjuak 2900 –

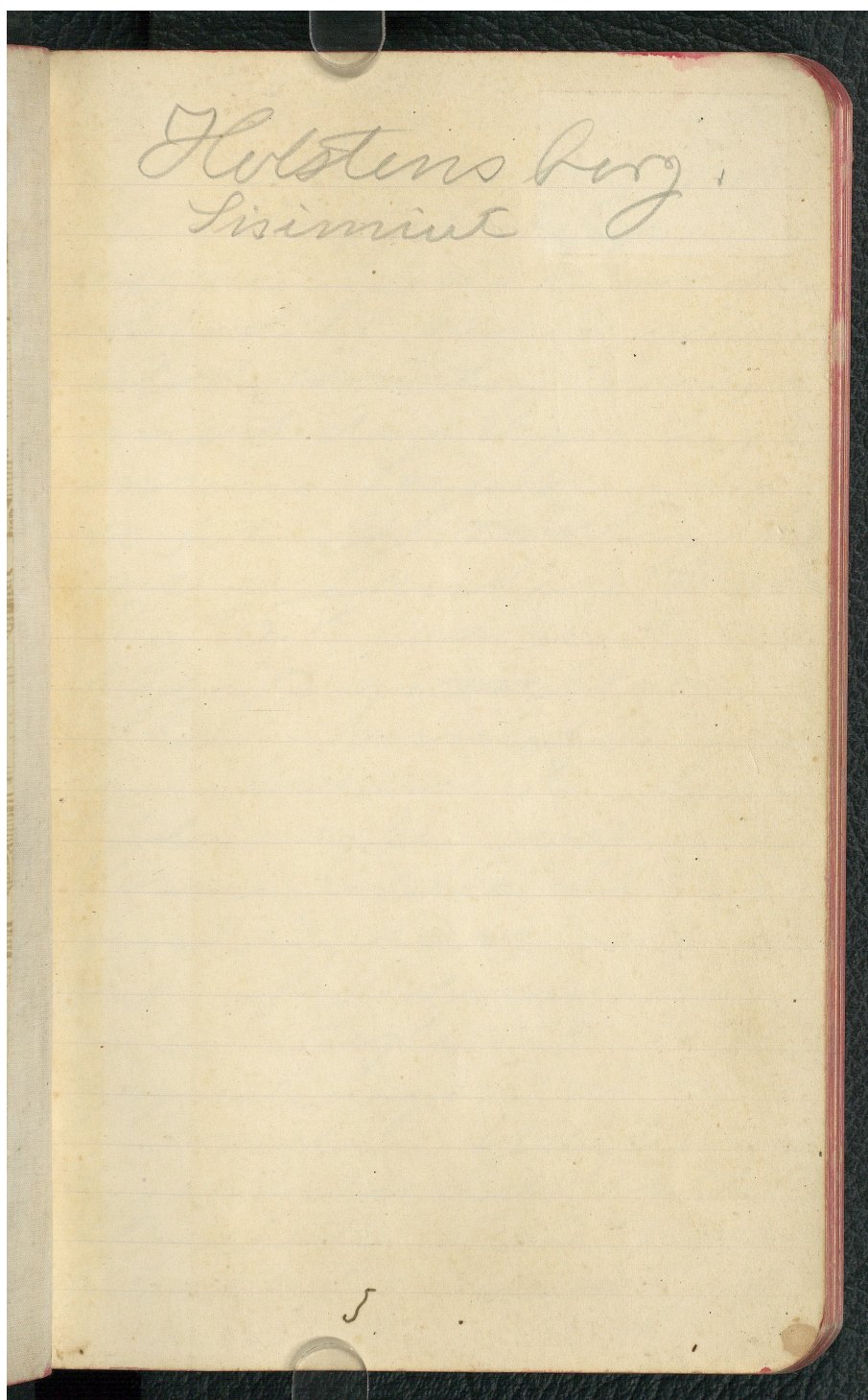

Holstens berg
Lisimint

**KILDER TIL
DANSK
KUNSTHISTORIE**

NY CARLSBERGFONDET

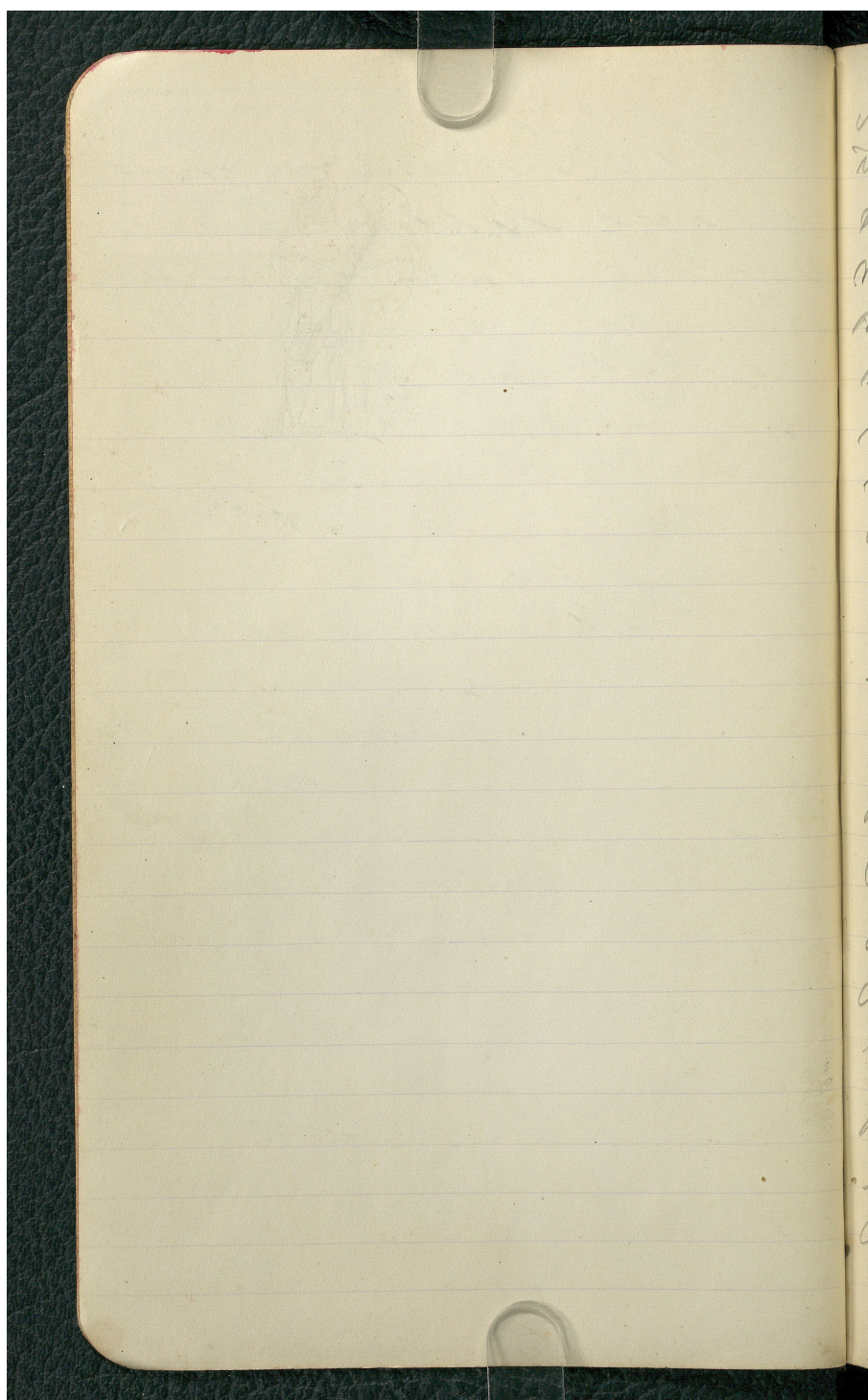

Naget før Dordrecht
ind i Carlsberg by holdt
det et Gyltkeqvart.
reger. Det blev den
med N som Galden
stod under Tingen
med den bys højt
mens Hverman over
op til et rodtøj
ne og Landet med
S og SV kan det med
højt grønblaat
fals som det sees
german et færd
Glas. Der svarede
somme Følge eller Pas
omkring, hvort der var
det af Odensborg
eller Røge. Det be-
gynner sig at regne
Dordrecht: Godehans
byes Islands Galt,
Opicium skal man
Lakke og røde God

**KILDER TIL
DANSK
KUNSTHISTORIE**

NY CARLSBERGFONDET

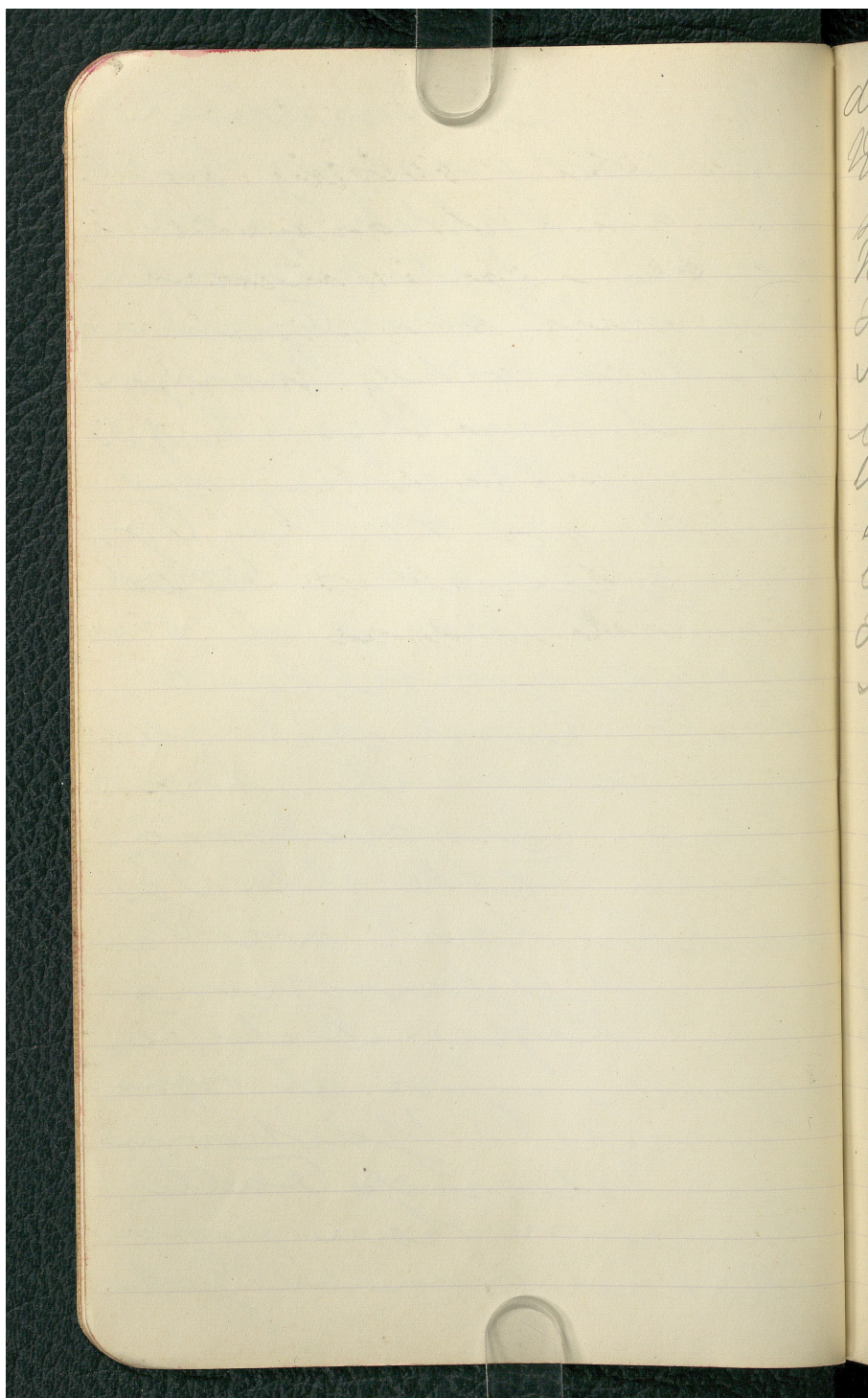

dy og svinger med dees
Røde Bus. Nøtke og til
25 og 26. Vi ankom
Klokken ca 11 timer:
Herover ved Tønder og
Narva. Ende paa Bør
en stov der en del fra
Lunds, navnlig Tje
en stor kvindes. Her
Lundstrøm, der gav
Lundstrøm løse.

KILDER TIL
DANSK
KUNSTHISTORIE

NY CARLSBERGFONDET

Præstegældet 1770 Fsd
Kallingshatten 2470 —
Anspalæstorsnak 2900 —