

1947-01-15

SENDER

Johannes Larsen

RECIPIENT

Christa Knuth

FACTS

Document type:

Letter

Language:

Da

Date explanation:

Datoen er skrevet øverst på arket

General comment:

Selvportrættet var til Christa Knuth.

Doktoren er formodentlig Helge

Bartholdy-Møller.

Sender's location:

Kerteminde

Sender info (seal, address, etc.):

Bynavnet er skrevet øverst på arket

Recipient's location:

Knuthenborg pr. Bandholm

Recipient info (Transcript, Inscription,
etc.):

Adressen er skrevet på kuverten

Mentioned people:

Helge Bartholdy-Møller

Archive:

Brevet er i privateje

Trykt udgave:

Nej

Provenance:

Brevet ejes af en efterkommer af

Christa Knuth

TRANSCRIPTION

[Håndskrevet på kuvertens forside:]

Fru Lensgrevinde

Chr. Knuth

Knuthenborg

Bandholm.

[På kuvertens bagside:]

Johannes Larsen

Kjerteminde

[I brevet:]

Kjerteminde 15 Jan. 1947.

Kære Grevinde!

Tak for Opringningen! Hermed Fotografiet. Jeg skal nok sende
Selvportrættet en af de første Dage og vedlægger saa en Tegning Du kan
give Doktoren til Fødselsdagen Jeg skal hilse fra Puf og Else. Mange
Hilsner fra

Din hengivne

Johannes Larsen.

OMTALTE VÆRKER

Den vedlagte tegning kendes ikke.

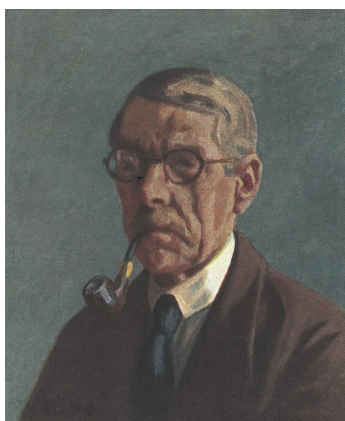

KILDER TIL
DANSK
KUNSTHISTORIE

NY CARLSBERGFONDET



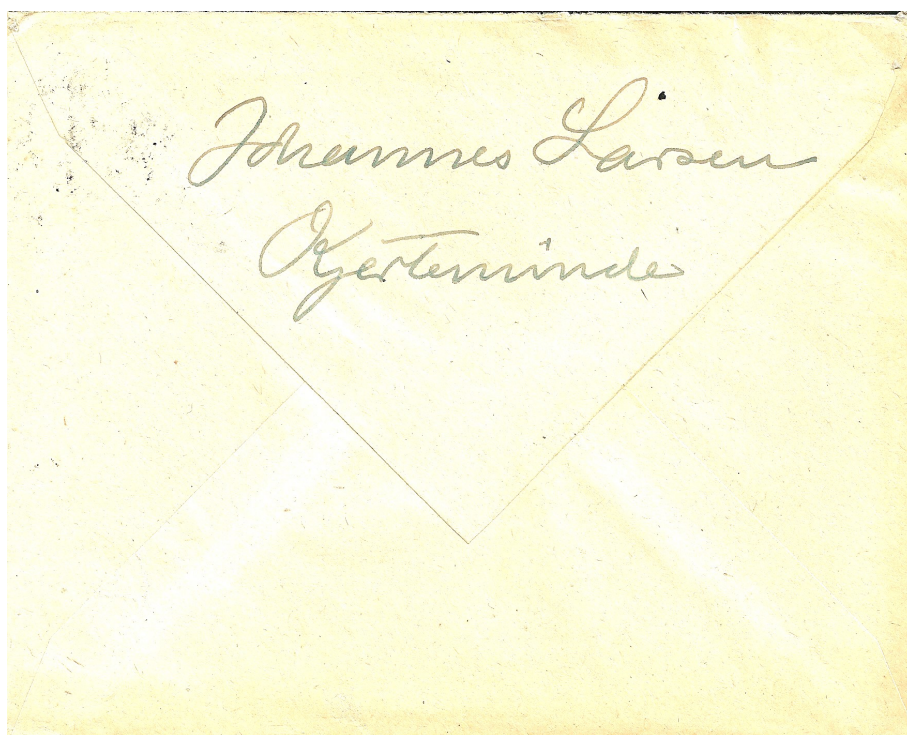

Hjertensinde 15 Jan. 1947.

Kære Hovinde!

Tak for Opringningen! Hermed
Fotoapparatet. Jeg skal nok sende
Selvportrætt en af de første Dage
og vedlægges end en Tegning der
kan give Doktoren til Fødselsdagen
Jeg skal hilses fra Puff og Else.
Kærlig Hilsen fra

Din hengivne

Johannes Larsen.