

## 29. Jul. 1925

### FAKTA

Dato:

29. Jul. 1925

Sidetal:

Dagbog, 1925, 4, side 31 recto - 40  
verso

Dagbogens placering:

Det Kongelige Bibliotek

Ophavsmand/nøgleperson:

Johannes Larsen

Omtalte personer:

Olaf Asmussen Hagerup

Poul Holbeck

Eiler Lehn Schiøler

John Møller

Peter Nielsen

Peter Rosing

Finn Salomonsen

Henning Scheel

### TRANSSKRIFTION

29 Juli

Kl. 6 purrer Peter Nielsen.

Peter Rosing staar og skyder en Trosse op og Pigerne sidder i

Konebaaden og Doctorens Baad er under Vejs fra Land.

Vi tager Ankeret, og sejler Taageskyer hænger lavt paa Bjergsiderne men mellem dem ses hist og her blaa Himmel med Lammeskyer

•62• [Tegning] •63• Kakatsiak

Bjærget paa N Siden af Fjorden overfor Inusuit.

Inusuit betyder Stedet med mange Mennesker.

Da Doktoren, Mag. og Grønlænderne gik i Land i Aftes fløj en Graaand af

Reden med 8 Æg. Reden var anbragt oven paa Muren ((ca 1 ½ Al<sup>1</sup> høj) i

Pilebuskene) af en gammel Hustomt til 4 Familier. Tomten var meget lang og delt til 4 Familier. Stedet havde senere været

•64• benyttet som Lejrplads. De tog Rede Dun og Æg med til Schiøler.

Det er det første Kuld Æg med tilhørende Dun vi har faaet af den

grønlandske Graaand. Der var ogsaa et Par Falke derinde

•65• Da vi har drukket Kaffe Kl c 7 ½ ligger Skydækket tæt som Taage som et lavt Loft over hele Fjorden det dækker de 2 øverste Tredjedele af Fjældsidens men under det er det sigtbart, raat og koldt.

Pigerne er nede i Forpitten og i Kochpitten sidder Grønlænderne og kryber sammen under Presenningen og ryger deres Shagpiber Schiøler

Scheel og Finn stopper ud Møller og Magisteren ser til, Doktoren

•66• [Tegning] Seminguak fra Ø

[Tegning]

Serminguak

•67• [Læses i forlængelse af det næstforrige]

er paa WC og jeg venter paa at komme til.

Kl. 9, passerer vi Bræen Kuisok<sup>2</sup> hvor vi var i Land da vi sejlede ind i Fjorden.

Skyerne hænger stadig lavt men Laget er tyndere og Solen begynder at lyse igennem.

[Tegning]

Bundmorænen

•68• [Tegning] forude Kl 9,50

•69• Kl. 9,45 skilles Skyerne forude og der kommer nogle solbeskinnede Fjældtinder og en Strimmel blaa Himmel frem. Solen faar mere og mere Magt og Toppene over S[ulæseligt]gut kommer over en hvid Sky der hænger lige over Bræen

Kl.

[Tegning] forud Kl 10,10

•70• [Tegning] Bræ med Side og Midtmoræne Kl 10,45.

•71• Møller og Magisteren fotograferer.

10,43 en rødstrubet Lom flyver tværs over Fjorden.

[Tegning]

Endemoræne og Midtmoræne forfra.

Havbleg. Ovenover os blaa Himmel med Lammeskyer og midt paa Fjældene ses hvide Taage-

•72• [Tegning] Kl 11,20 paa N Siden

•73• skyer. Det er koldt. Kl. 11 passerer vi Kangmissuak <sup>3</sup>

[Tegning]

•74• 2 Ederfugle ☒ og ☒ trækker ind ad Fjorden

•75• Kl. 1 er Solen sløret af Lammeskyer, der dækker næsten hele Himmelen

Middag

Stegt Gaasebryst

Cammenbert

Kaffe.

Det blæser, frisker og Kl 4 er der stiv Bris i mod, men Strømmen er med. Vi kan se ud til Havet hvor der staar en hvid Taagebanke.

Motoren gaar i Staa Kl. 4,12 men Møller faar den hurtig i Gang igen, det var en af Grønlænderne der var kommen til at

•76• Kl. 5  $\frac{3}{4}$  passerer vi Nakeralok

1 Tatterat

•77• [Læses i forlængelse af næstforrige side]

pille ved noget med Petroleum Tilførslen

Kl 6

passerer vi Puto <sup>4</sup>.

Kl 7 er det næsten stille men svær Dønning paa Grund af den modgaaende Strøm. Vi har Simiutak <sup>5</sup> en Mils Vej forude. Der er stadig Taagebanker ude til Havs. En Flok Alker trækker ud af Fjorden. Skyfri Himmel undtagen i Ø.

Vi passer[er] et Strømskel og gaar over mod S Siden da Strømmen ved

•78 – blank• •79• NSiden løber ind i en Sæl.

Der hænger Skyer paa N Siden af Simiutak

L. leucopterus.

Kl. 7  $\frac{1}{2}$  bestemmes det at gaa i Havn paa denne Side af Simotok.

Kl. 8  $\frac{1}{2}$  ankrer vi og gaar til Køjs.

•80• [Tegning] •81•

---

<sup>1</sup> Al = alen. Alen er en længdeenhed, der var almindelig i Danmark indtil 1907, da metersystemet blev indført. Én dansk alen er 62,77 cm.

<sup>2</sup> Kuisok: Lokaliteten har ikke kunnet identificeres.

<sup>3</sup> Kangmissuak: Lokaliteten har ikke kunnet identificeres.

<sup>4</sup> Puto (Putu): fjeld på sydsiden af Søndre Strømfjord (Kangerlussuaq). Johannes Larsen fortæller i dagbogen (s. 158): "Puto betyder Hullet. Navnet kommer af at man kan se gennem Bjærgtet under den mellem Tinderne indkilede Sten."

<sup>5</sup> Simiutak, den store ø i munden af Søndre Strømfjord.



Kl. 10,30 gaaes til  
Føjs mens vi om  
køer ved

Journe  
29 Juli

Kl. 6 mødes Peter  
Nielsen,

Peter Rosing stuv  
og skyder i Fosse og  
og Rymeridder  
og Rørbaand  
Doctormus Badd  
er under Vej fra  
Land.

V. tøj skind  
og syde Tagede  
hans lavt paa  
Rygerorden  
men mellem de  
res her i to Ols  
olivind med  
Lammeskyt



**KILDER TIL  
DANSK  
KUNSTHISTORIE**

NY CARLSBERGFONDET

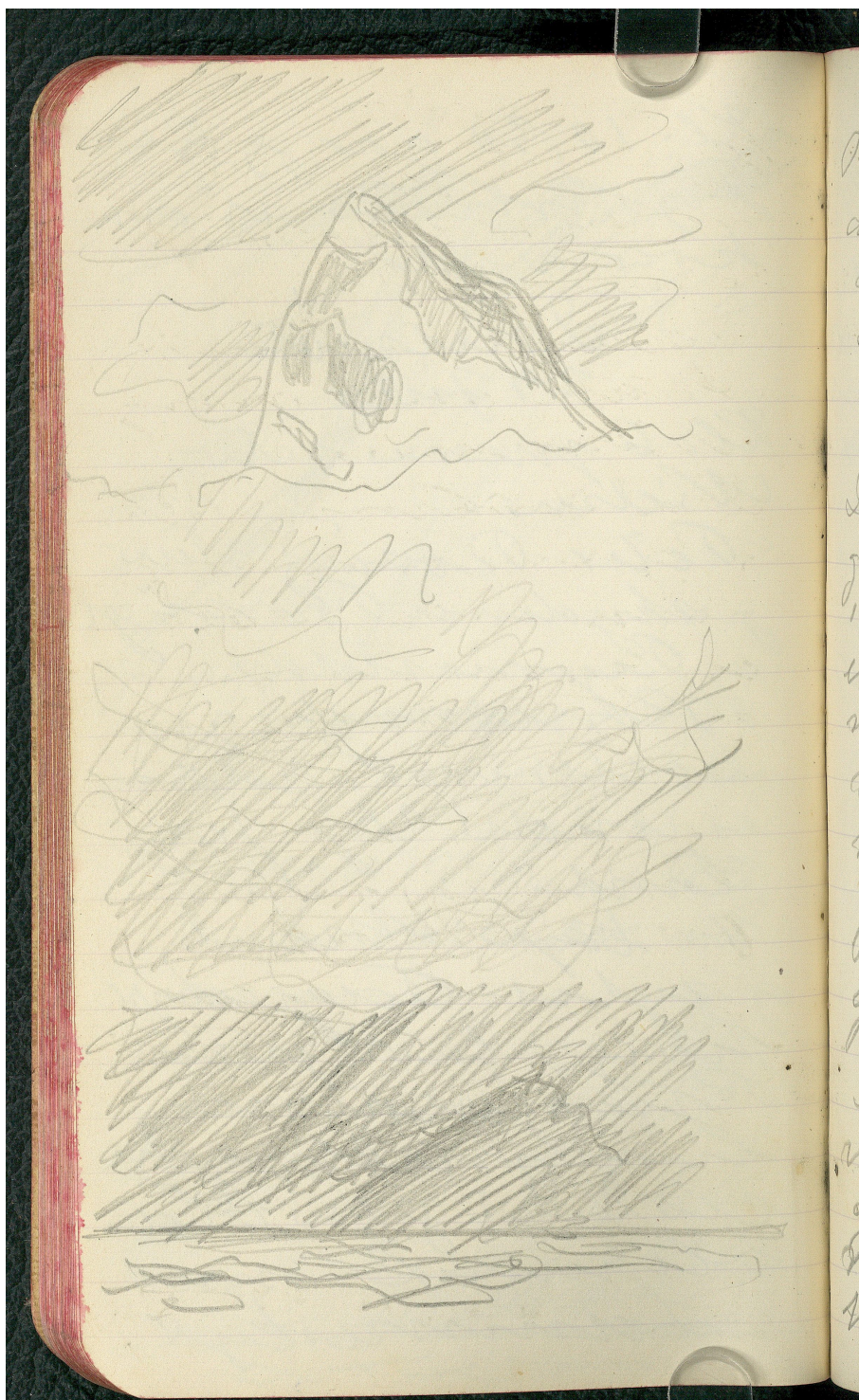



Karakatak  
Pyeonggi naar det 1ste  
af Gylden overfor  
Dunsat.  
Touren betyder  
stedt med mange  
Mennesker.  
Da Doktor, May,  
i Grønlandene  
i Land: Afte flyj  
en Grønland af Reden  
med 8 Oz. Reden  
var overbragt over  
naar Munk (ca  
1 1/2 Al lig) i Pile.  
baaske 1) af en  
gammel Hus.  
Tant til 4 Fami-  
lier. Fortiden  
var meget lang,  
og det til 4 Fami-  
lier, Stedt  
sind som vist



benyttet som Læg  
plads. De Læg Reder  
dun, og med til  
Schiedler. Det er det  
første Kuld og som  
tilhørende Læg er  
hvor langt af den  
gørelseske Læg  
er. De er og  
som et. For Falt  
derinde



Da vi havde været  
drøppet alle 7'ne  
lagde skydekken  
sig som Tange  
samt et lunt  
Løft over hele Fjorden  
der viste de fleste  
de 2 øverste Fjeldene  
alle af Fjaldsiden  
men sendt det er  
det sigtbart  
rødt og kaldt.  
Fjeldene er rede i  
Fjeldene i Rødt  
gitterne sidde Gør  
lunden og krogen  
sammenrunden  
Deresermonen og  
og de 2 dør Thajde  
Kluden Schell  
og Fjeldene sløjper ud  
Malken Majsten  
er til, Dobbelt



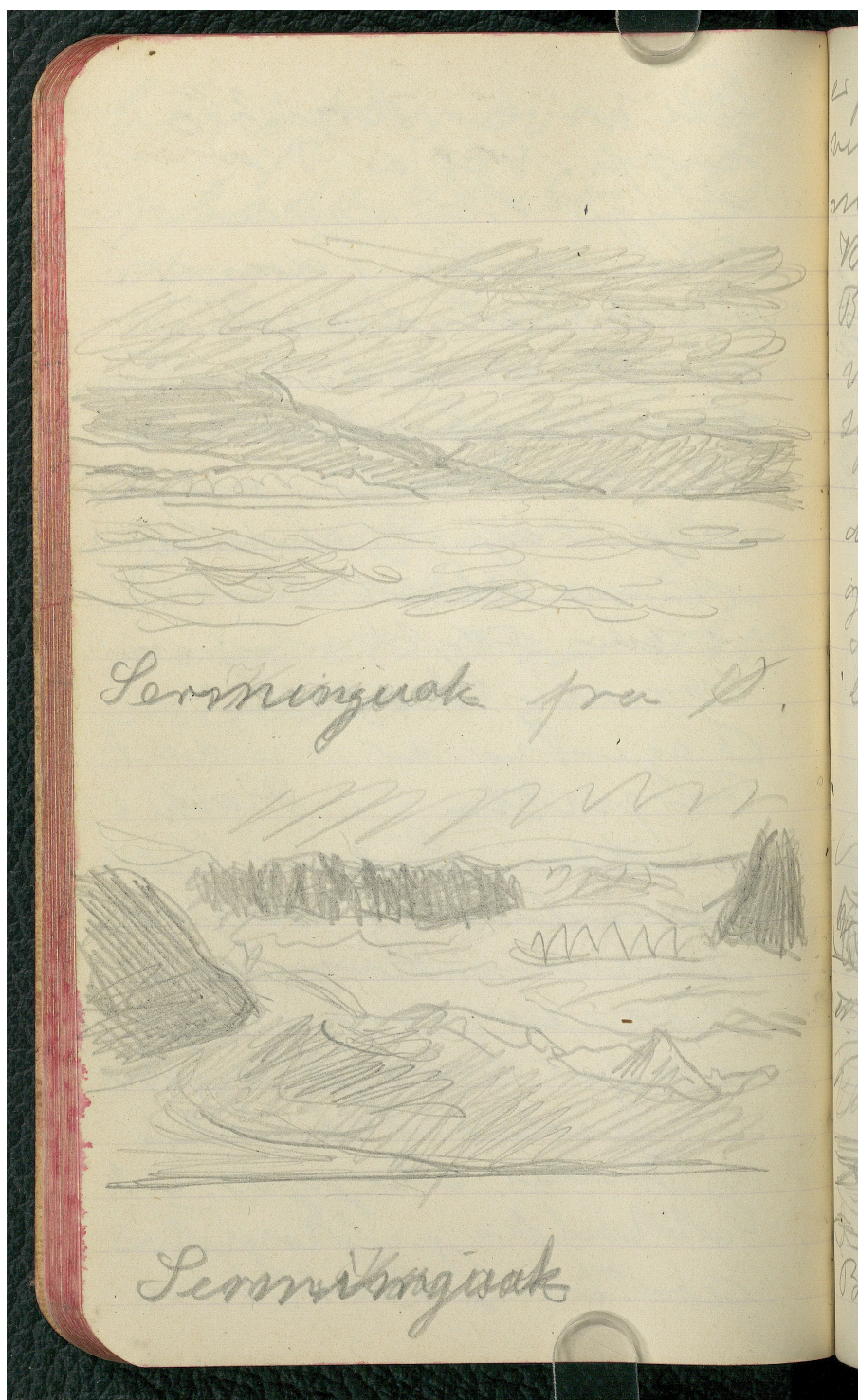



es paa WC og jeg  
venter paa at komme  
ind i.

M. 9, 20 passerer vi  
Boccon deuisak hvor  
vi var. Land der er  
sydlig ind. Fjorden  
skjerm hanger sta,  
dij luvt men da,  
gik et byndre af  
Lolen begynder at  
lyse igennem.

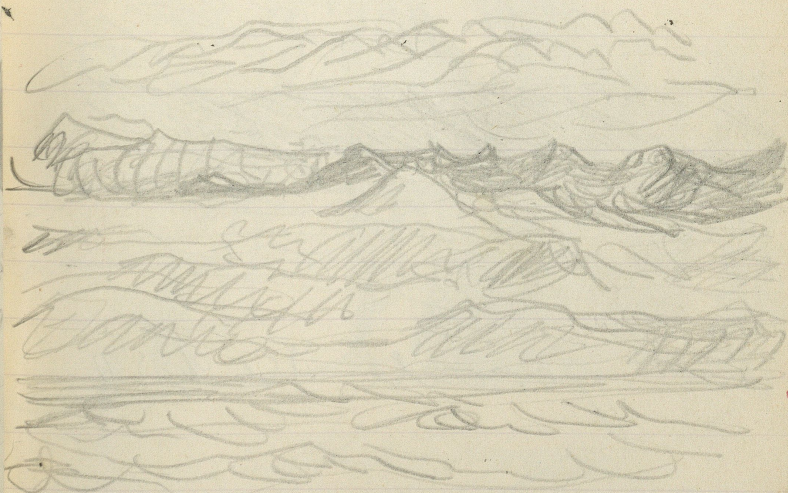

Bundmorseren



KILDER TIL  
DANSK  
KUNSTHISTORIE  
NY CARLSBERGFONDET

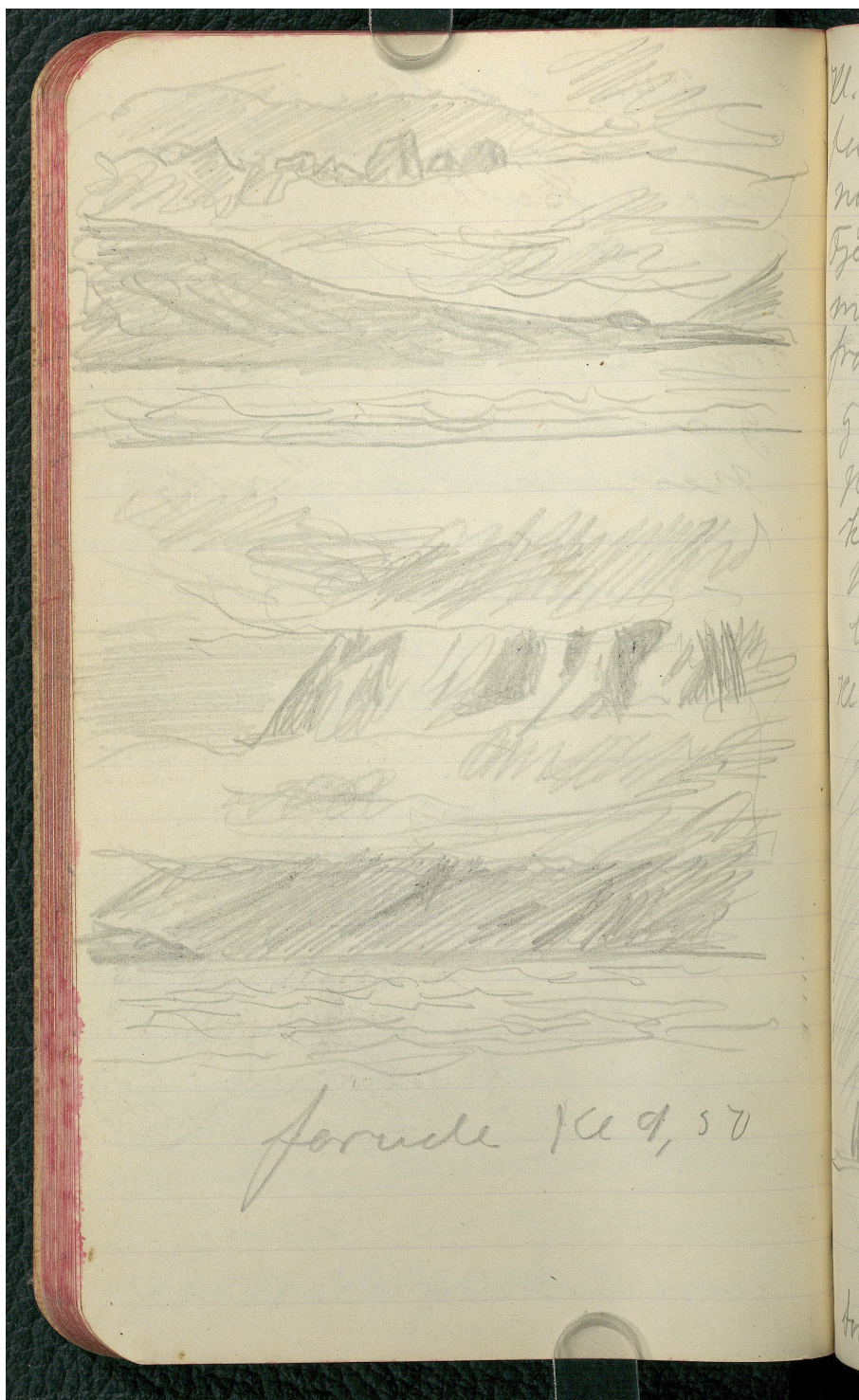



Kl. 9 45 skulles Skyerne  
paaide og der kom  
noget selvbeskrivende  
Tjeldtinde og en Tvin  
med blaa Skimmel  
frøer. Solen for mig  
og mine Majt og Toje.  
gære over Skimmelguld  
komme over en  
vid Sky der høje  
lige over Boen.

Kl.



Arud Kl 10, 10



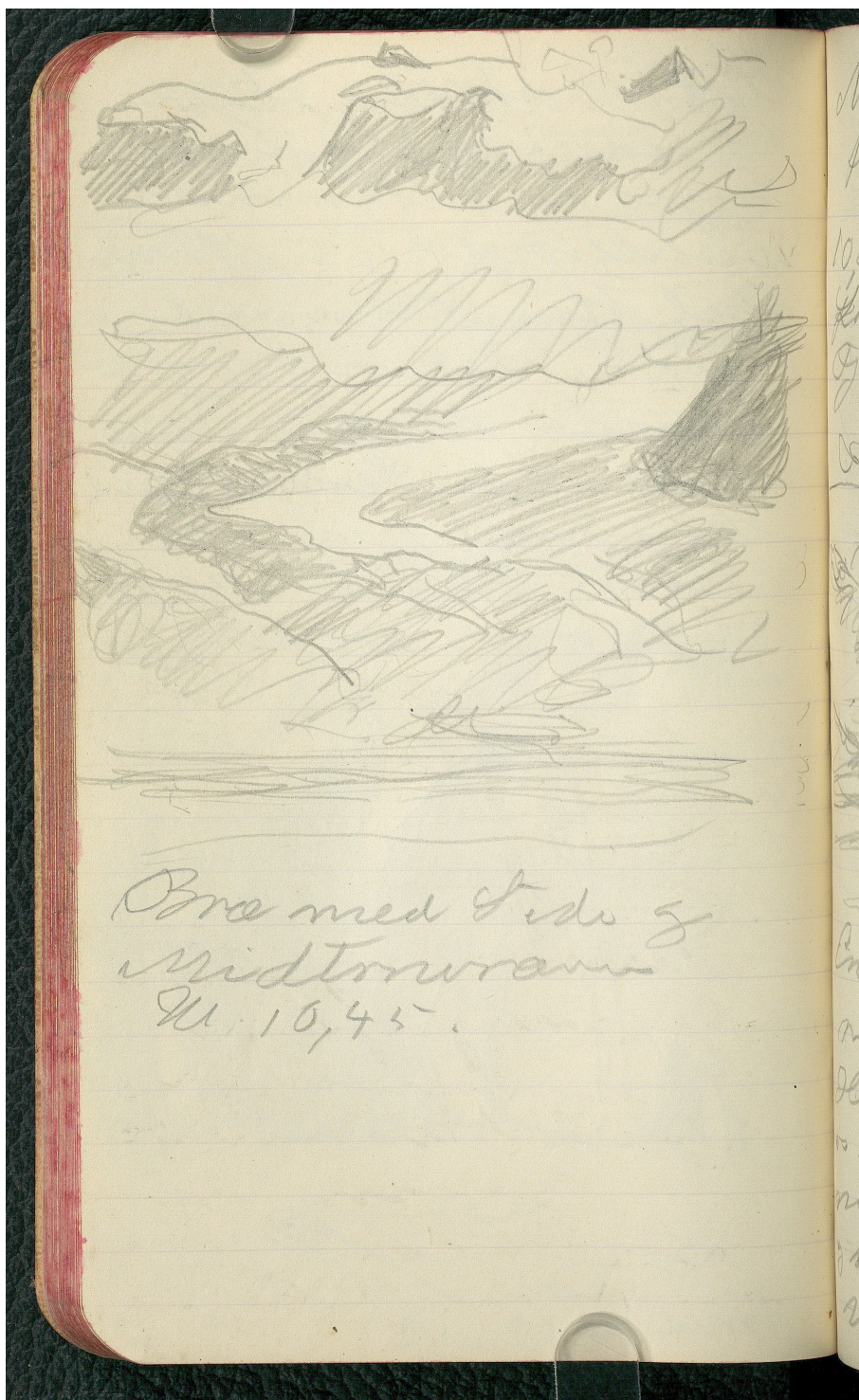



Miljø & Migration  
fotografier.

10,43 en rødtrubet  
Korn plynne træse over  
Garden.

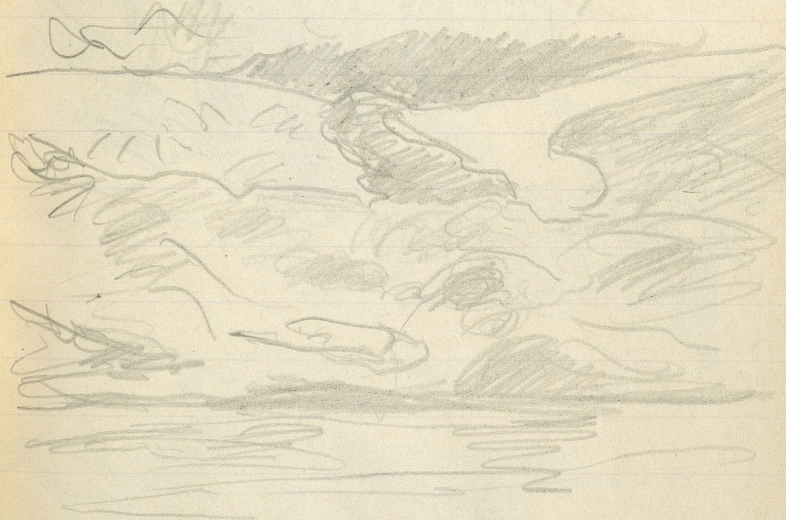

Endemorening blåt  
morene fagru.  
Havbleg. Overover  
er blak skimmert  
med Larmmuskler  
& lavet ved Galden  
re brude Toruse &



KILDER TIL  
DANSK  
KUNSTHISTORIE

NY CARLSBERGFONDET

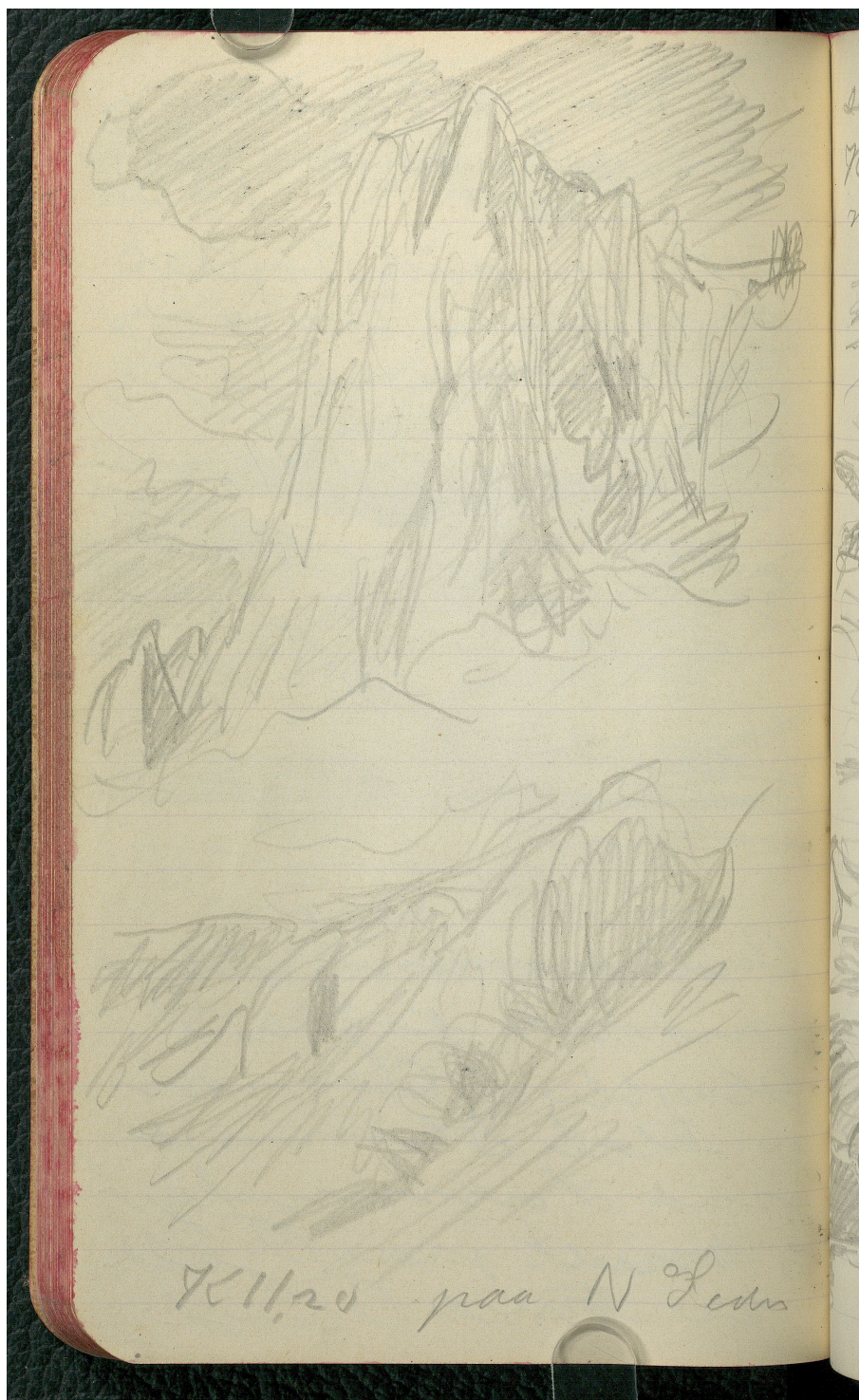



skjædet. Det er dult.  
Nu. 11 græsser vi Kang-  
missah.

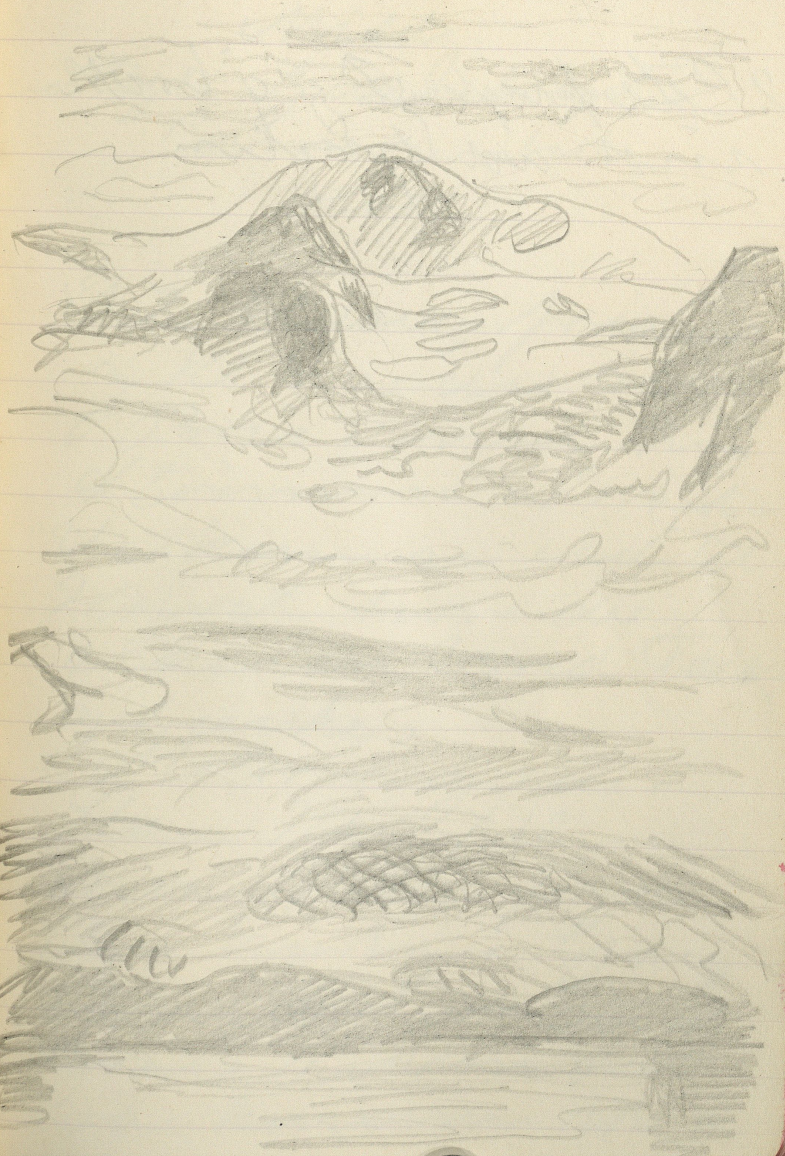



KILDER TIL  
DANSK  
KUNSTHISTORIE

NY CARLSBERGFONDET

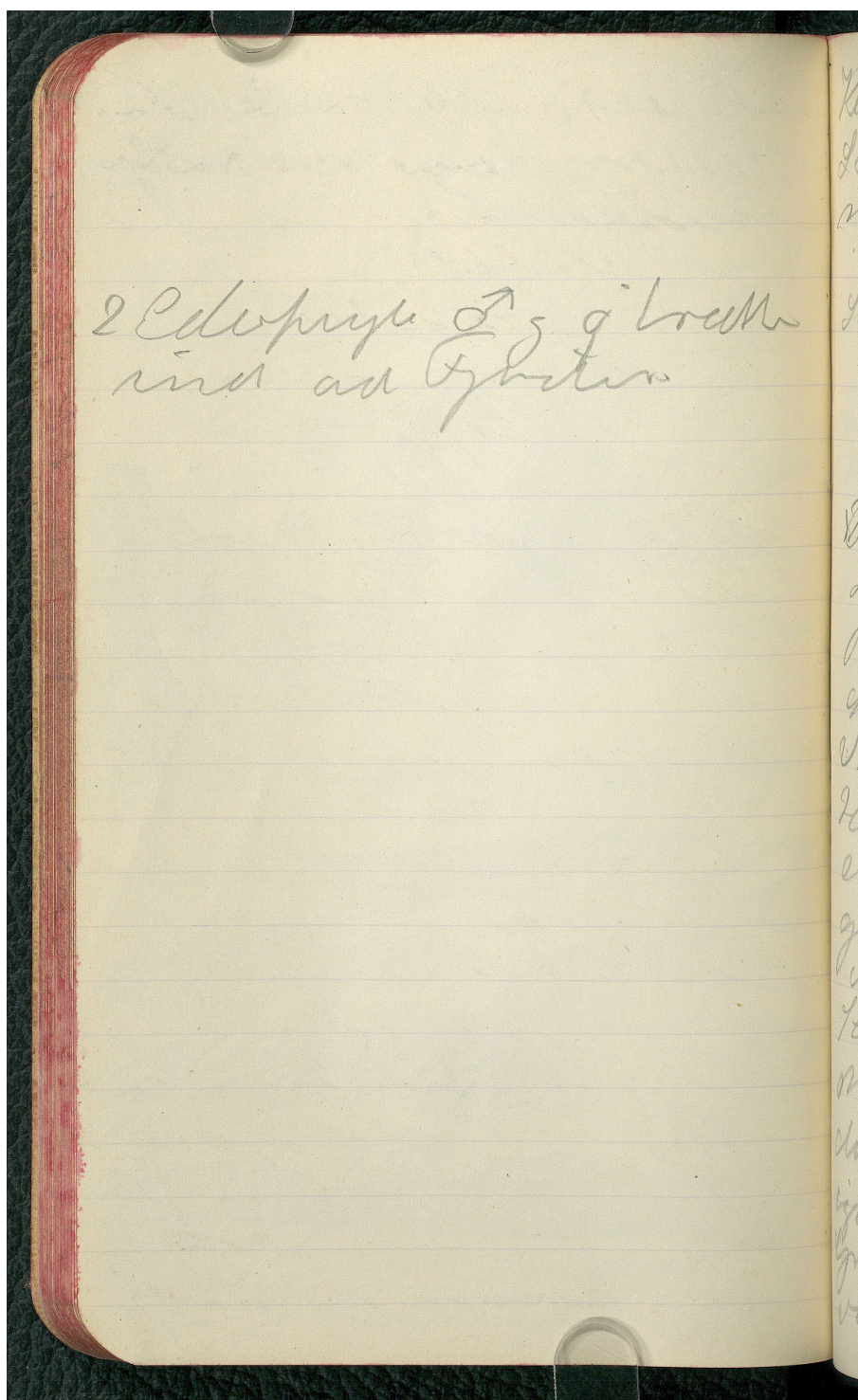

2 Edelpryde ♂ & ♀ i træ  
ind ad Gæster



Kl. er John Skotokette af  
Lammuskyr, der datter  
næsten hele Himmelen  
Midde  
Styrt Gaadebrøyt  
Commencement  
Koffi.

Det bleser frisk  
og kl. 4 er der stiv  
Boris i modrum  
strømmen er rød.  
Vi kom se ned til  
flodet hvor der  
stær en bred Jæ,  
gelværke.  
Motoren gaaer i  
staa kl. 7.12  
men Milla fuser  
den kunhj. Gary  
ejner, der var en af  
granulærbunnen der  
var kommen til d



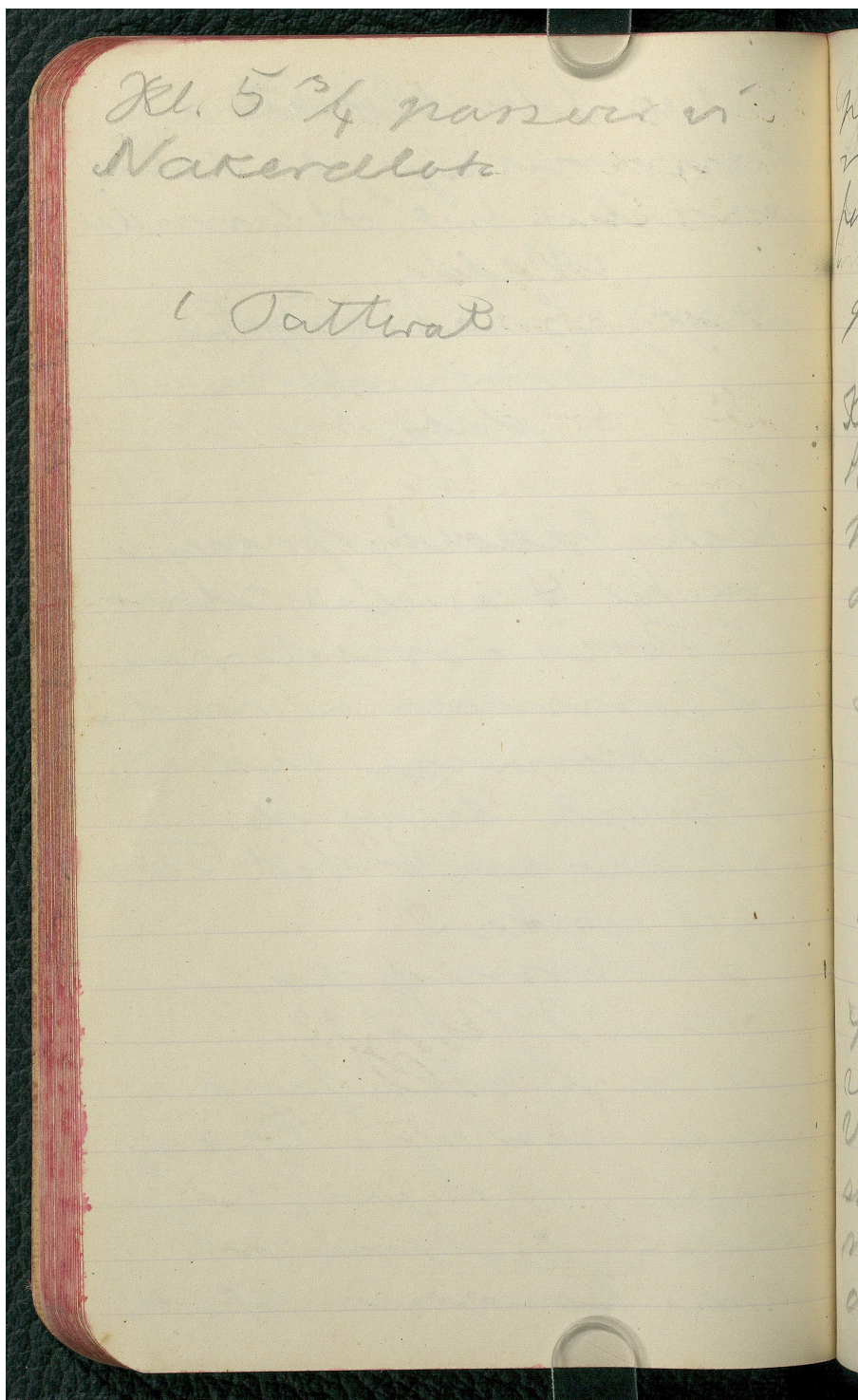

Kl. 5<sup>3</sup>/<sub>4</sub> næsten i  
Nakereclote

1 Tattwab



gik ned ned  
med Patruen til  
firs luv.  
Ke 6  
gasser vi Pato.

Ke 7 er det næsten  
tiltænkt men skal  
mig paa grund af  
den sædvanlige  
strøm. Vi har  
Sinnelub i Alts  
og frude. Der  
stod i Tangebærte  
uden til Slavs.  
En Flok Alts trak  
ke ud af Jorden  
Skyfri Lyngne.  
anlegen. O.  
Vi passer et Strøm  
skel og gaa over  
med S Liden  
da Strømmen ved



**KILDER TIL  
DANSK  
KUNSTHISTORIE**

NY CARLSBERGFONDET

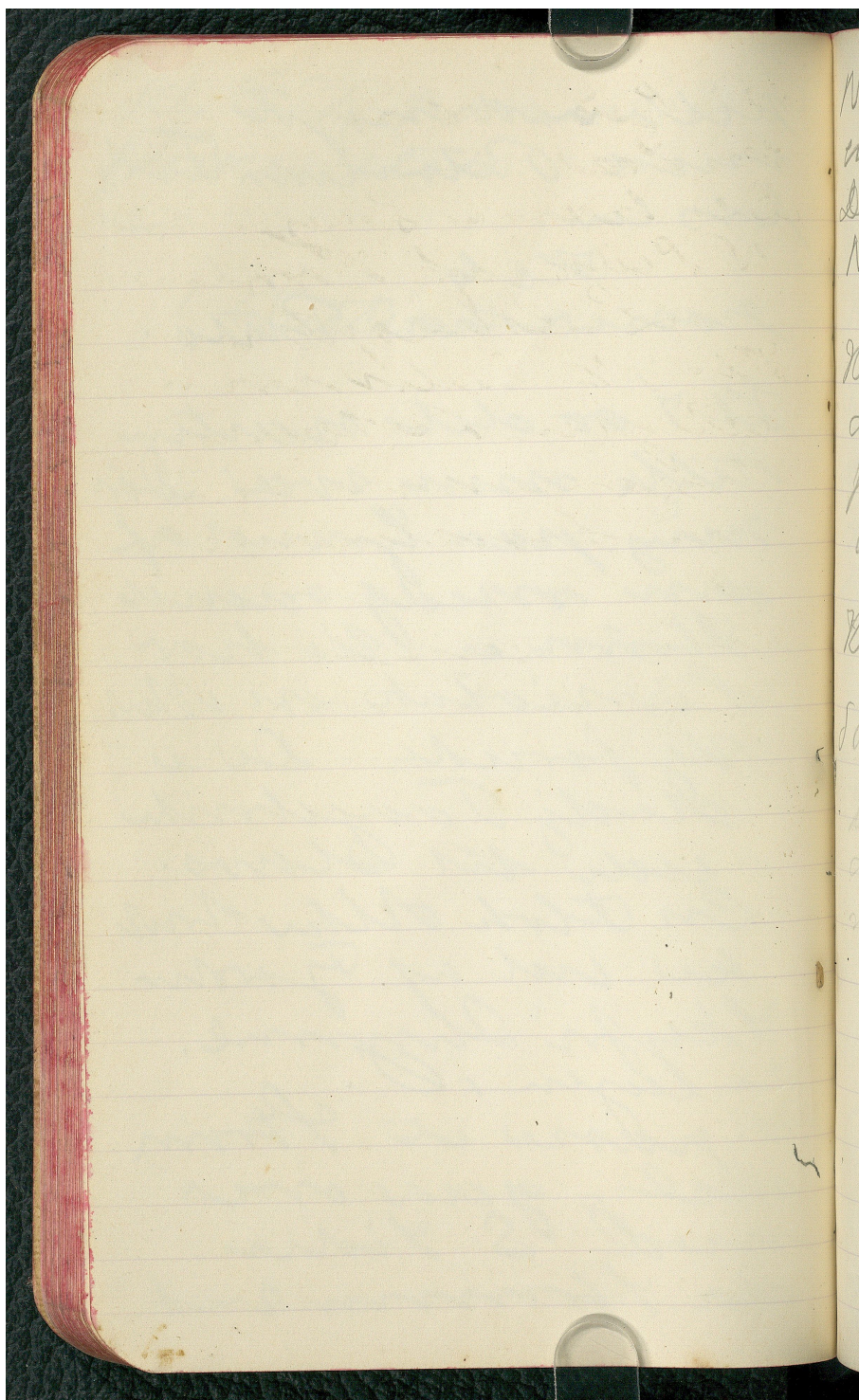



N. P. side side ind  
en Seel.

De mange Skyer paa  
N. P. side af Smørum  
L. leucoptera.

U. 7 1/2 bestemmes at  
at gaa i Smørum  
paa denne Side  
af Smørum.

U. 8 1/2 anker vi  
gaa til Røjs.

U. 9 bestemmes at  
side. Smørum side  
side af Smørum  
side.  
P. P. P. P.



**KILDER TIL  
DANSK  
KUNSTHISTORIE**

NY CARLSBERGFONDET

