

## 31. Jul. 1925

### FACTS

Date:

31. Jul. 1925

Page number:

Dagbog, 1925, 6, side 1 recto - 3 verso

Diary location:

Det Kongelige Bibliotek

Creator/key person:

Johannes Larsen

Mentioned people:

John Møller

### TRANSCRIPTION

Holsteinsborg.

Sisimiut

•1 verso•

[blank side]

•2 recto•

Noget før Indløbet ved Holsteinsborg holdt det et Øjeblik op at regne. Det klarede mod N saa Fjældene stod mørke og tunge mod den lyse Luft mens Skyerne over os fik en rødlig Tone og Landet mod S og SV laa i et mærkeligt grønblaat Skær, som det saas gennem et farvet Glas. Der sværmede smaa Flokke eller Par omkring, lavt over Vandet af Odinshøns eller Ryler. Det begynder igen at regne. Inde i Yderhavnen ligger Islands Falk. Officererne staar paa Dækket og raaber God

•2 verso•

[blank side]

•3 recto•

[Læses i forlængelse af det næstforrige ark]

dag og svinger med deres hvide Huer. Møller og jeg hilser igen. Vi ankrer Klokken ca 11 inde i Havnen ved Siden af Nauja. Inde paa Bredden staar der en Del Grønlændere, navnlig Piger og en stor hvidgul Grønlænderhund. Her gaar Hundene løse.

•3 verso•

Præstefjældet 1770 Fod

Kællingehætten 2470 –

Angpalartorjuak 2900 –

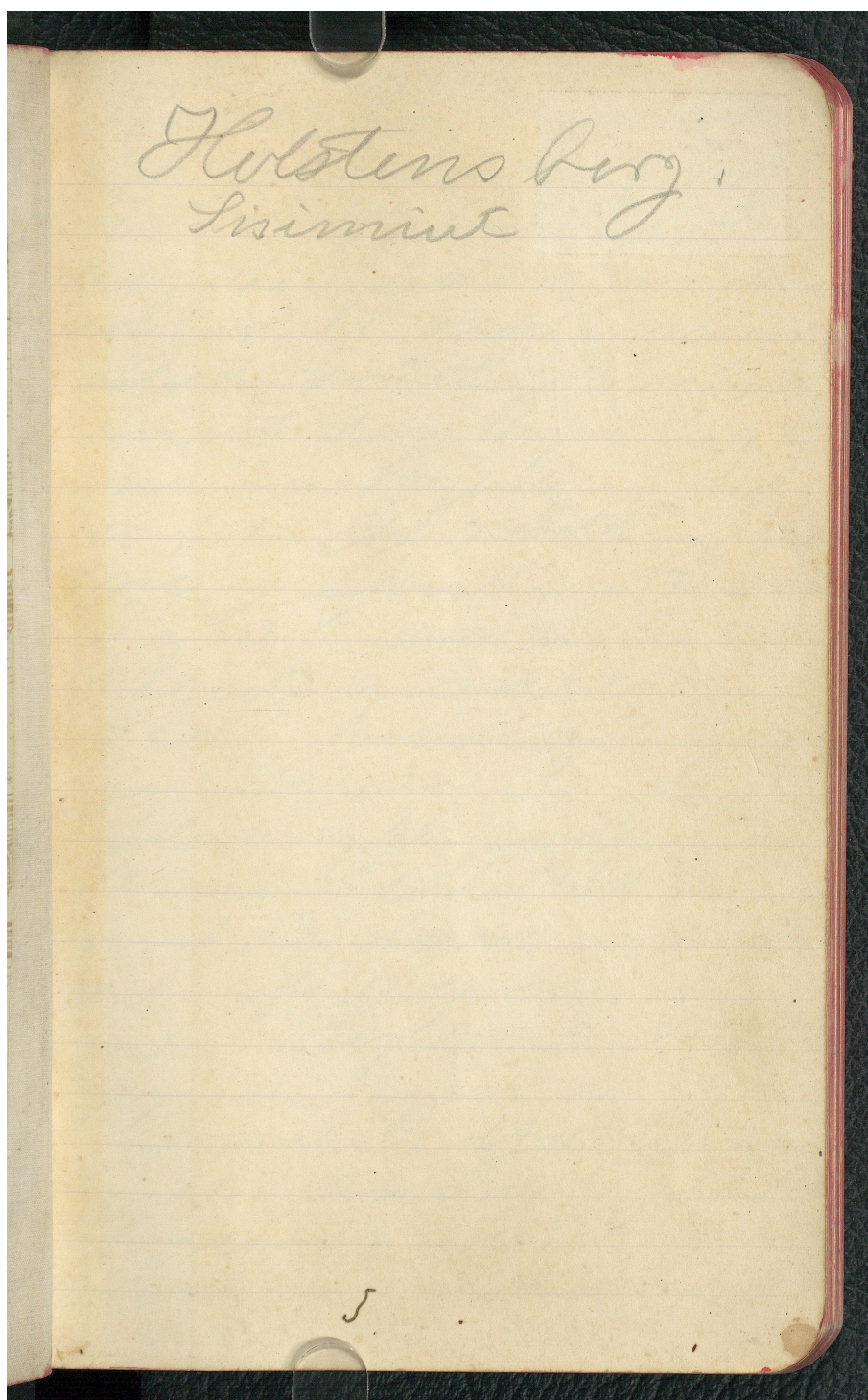

Holstens berg  
Lisimint



**KILDER TIL  
DANSK  
KUNSTHISTORIE**

NY CARLSBERGFONDET

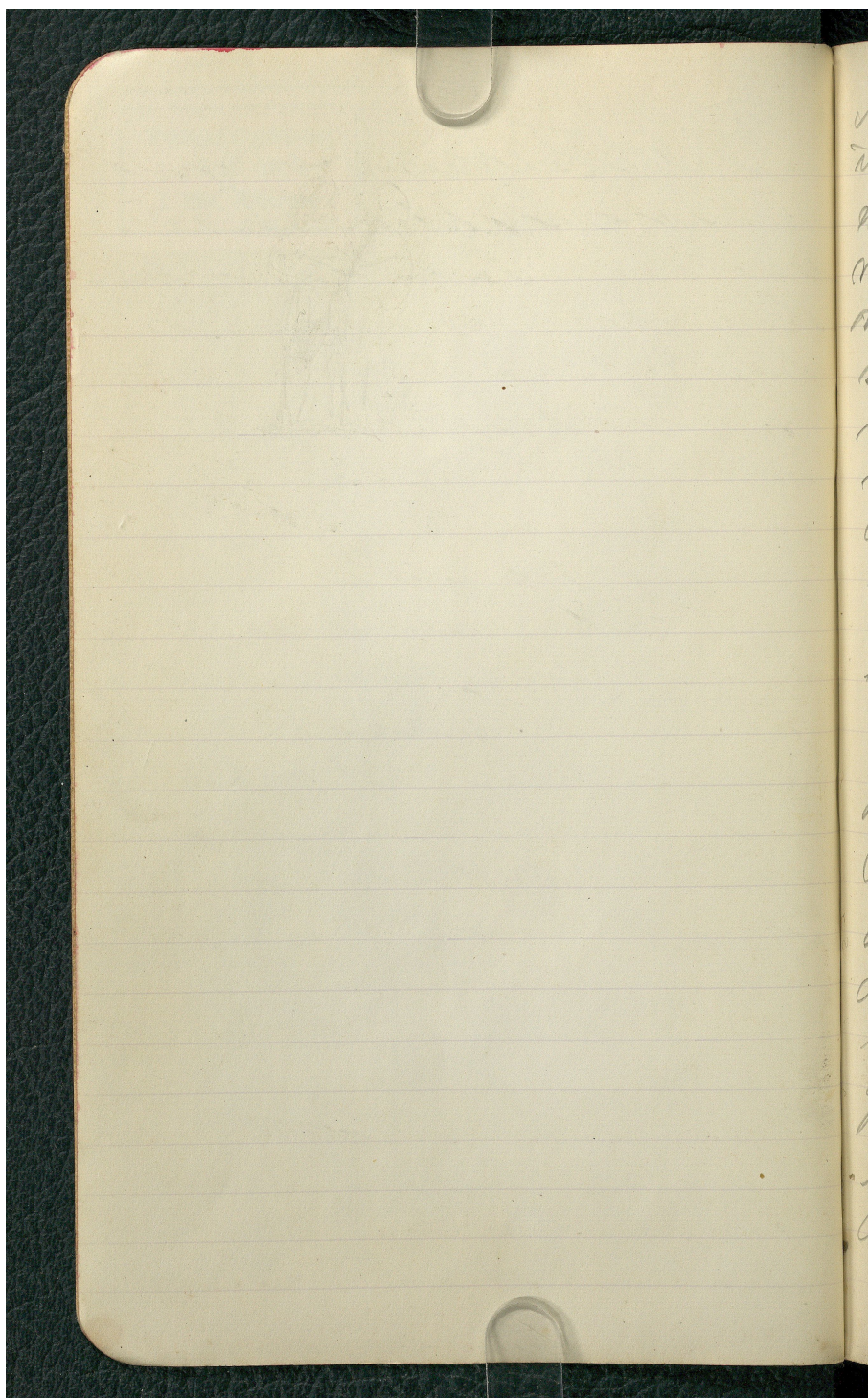



Naget før Dordrecht  
ind i Carlsberg by holdt  
det et Gyltkeqvart.  
reger. Det blev den  
med N som Galden  
stod under Tingen  
med den bys højt  
mens Hvermand  
og fik et rodtøj  
ne og Landet med  
S og SV den i et med  
højt grønblaat  
Fæl som det sees  
gerne i et færd  
Glas. Der svarede  
som Følge eller på  
omkring, selv om var  
det af Odensin  
eller Røge. Det be-  
gynne sig at regne  
Dordrecht: Godehans  
byes Islands Fald,  
Opicium skal man  
Ladde og raaber God



**KILDER TIL  
DANSK  
KUNSTHISTORIE**

NY CARLSBERGFONDET

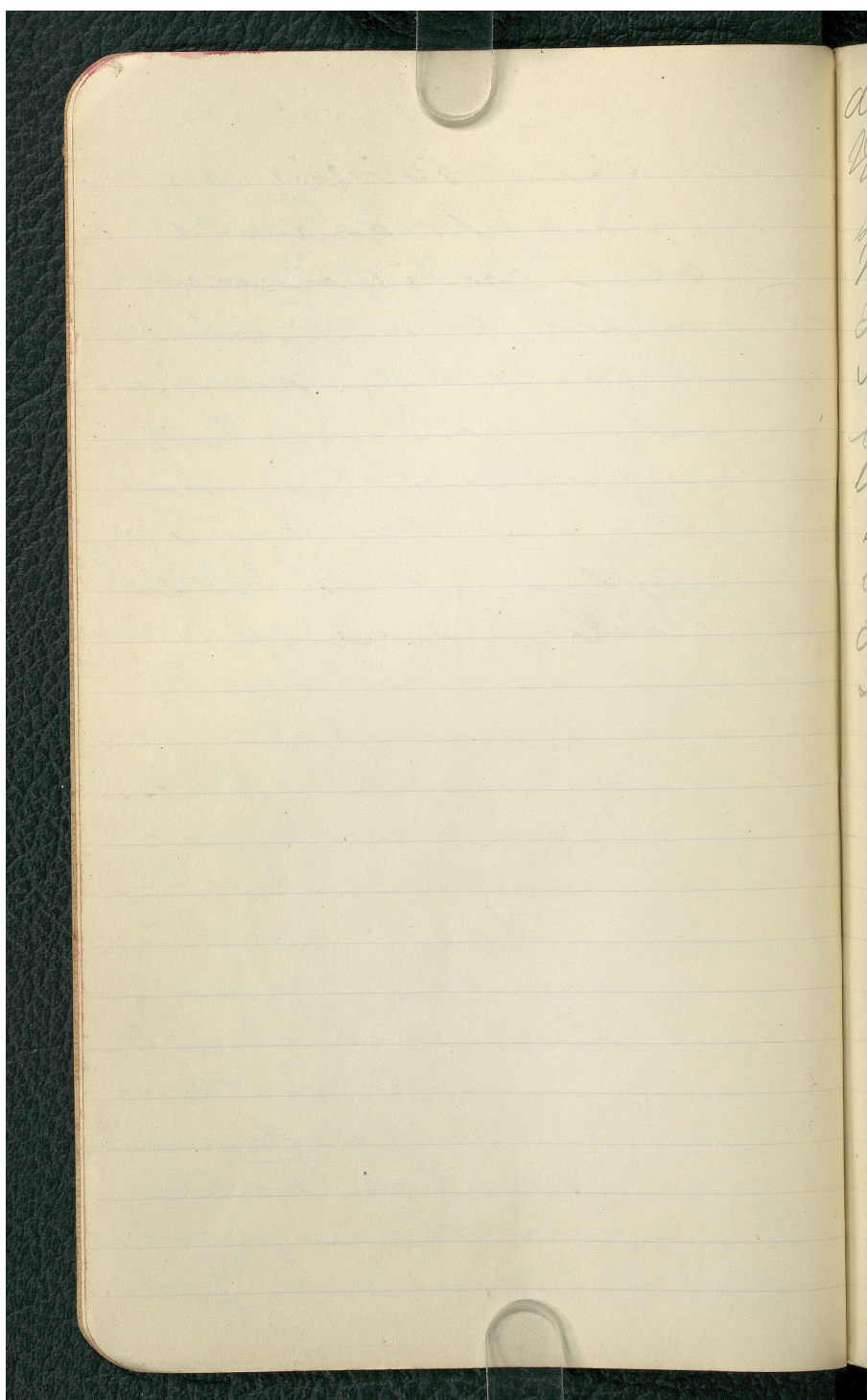



dy og svinger med dees  
Røde Bus. Nøtke og til  
25 i gen. Vi ankom  
Klokken ca 11 i det  
Herrens ved Tønder af  
Narya. Ende paa Bør  
en stov der en del fra  
Lunds, navnlig Tje  
en stor kvindes. Her  
Lundstrøm, der gav  
Lundstrøm løse.



KILDER TIL  
DANSK  
KUNSTHISTORIE

NY CARLSBERGFONDET

Præstegældet 1770 Fsd  
Kallingshatten 2470 —  
Anypalætorserak 2900 —