

28. Aug. 1925

FACTS

Date:

28. Aug. 1925

Page number:

Dagbog, 1925, 8, side 31 recto - 33
verso

Diary location:

Det Kongelige Bibliotek

Creator/key person:

Johannes Larsen

Mentioned people:

Aage Bretting

Erich Drygalsky

Julius Galster

Dan la Cour

Axel Laurent-Christensen

Eiler Lehn Schiøler

Gustav Ljungdal

Axel Malmquist

John Møller

Peder Petersen

Morten Porsild

Philip Rosendahl

TRANSCRIPTION

28 Aug.

Ø. Taage.

Dryopteris fragrans

I Land til Cocktail.

Ingeniørerne Galster og Bretting Schiøler Kaptain Petersen "Søkongen"
Møller og mig.

Til Frokost hos Porsilds Stegt Havising Kartoffelsalat Koldt Bord Øl,
Snaps Kaffe

Maler Stenvender

Møller Kapt Petersen og hans Styrmand kommer til Eftermiddagskaffe.

Søkongen har en levende Jagtfalk med til Doktor Laurent Christensen.

En Meteorsten paa 7 Tons og Ræveskind. De har skudt 2 Isbjørne paa
Vejen og set 3 andre.

•62• Drygalski ¹ har maalt et Isbjærg ved Jakobshavn til 137 m over
Vandfladen (Dr. Ljungdal).

Østerdal

Veronica saxatilis

Middag: Grønkaal og salt Flæsk Rosiner Para og Hasselnødder Madeira
Kaffe

Jeg gaar med Porsild, Direktør La Cour og Dr. Ljungdal op for at hente
noget Vand fra Kilderne i Dalen ovenfor Stationen.

Lige bag den arktiske Station ligger en grøn Dal foroven afsluttet af en sort
lodret Klippevæg i en tufagtig Basalt, nogle lysende gulgrønne Tegninger,
som et omvendt Delta i det saftige grønne,

•63• som ses langt borte markerer Afløbet fra nogle Kilder, der aldrig
fryser til. De danner en Bæk der løber ned forbi Stationen og hvorfra
Porsilds faar deres Vandforsyning. Vandet risler ud af den sorte
Klippevæg og løber ned gennem det lysegrønne Mos der kantes af en
uhyre frodig Bevoxning af Løvefod blandet med Engkarse og andre
Engblomster der giver den mørkegrønne Farve. Direktør Lacour maaler
Temperaturen til knap +1 1/2° C. og fylder en Sodavandsflaske lige før
den grønne Skraaning [h]vor vi kommer over en stenet Flade, Gnejs, hvor
al Vegetation er dræbt af Isen der ligger her det meste af aaret, en Del er
der endnu.

Videre op gennem Dalen

•64• Gnejs til den ene Side og Basalt til den anden. Før Heden med en
smal Kløft hvor en Bæk løber ned og forener sig med før nævnte. Op
gennem et Pas og saa ned gennem Dalen til Lyngmarken hvor der er en
lignende Kilde. Her er Vandet +1,7° C. Jeg finder en meget smuk lille blaa
Ærenpris. V. saxatilis. [ligger presset i dagbogen, se side 289] S. om
Fjældene af en Sti over et ujævnt stenet Terræn tilbage til den arktiske
Station. Landsfogeden og Ing. Bretting var kommen og skulde tale om
elektrisk Lysanlæg med Porsild. Aftenkaffe, d.v.s. jeg drak 2-3 Glas Vand,

det er dejligt Vand der minder om Båxhults ². Blev efterhaanden søvnig men vilde

•65• vente og følges med de andre til Byen. Ved 11 Tiden skiltes jeg fra dem og gik op til Kolonibestyreren for at hente Møller. Jeg faar straks et gemytligt Indtryk da jeg træder ind der sidder Værten Møller Kap York Petersen og hans Styrmand med store Sjusser og en tørt Champagneflaske og brøler Omkvædet med til en Vise Styrmanden foredrager, linka pinka porleamus. Der ind lægges improviseret Text omhandlende de Tilstedeværende og de 2 første jeg hører drejer sig om mig. Kl ca 4 efter at vi har faaet Frokost Øl og Snaps ror jeg Styrmanden ud til Søkongen. Det viser sig umuligt at vække Møller og Kap York Peter vil ikke med. Vi er paa den anden Flaske eller

•66• maaske 3die Whisky, den 2den Flaske Aquavit og der ligger 3 tomme Champagneflasker og et Rosentræ paa Gulvet.

Om Aftenen da Schiøler og jeg gik ned til Kolonien og var kommen omkr. Halvvejen hørte vi et vældigt Brag og saa Toppen af et stort Isbjærg der laa udenfor Havnen og ragede op over Klippen ved Siden af Kirken, bevæge sig fra venstre til højre, det var kedeligt at det ikke var et af dem vi havde fri Udsigt til.

•67•

¹ Den tyske geograf og polarforsker Erich Dagobert von Drygalski (1865-1949) ledede i 1891 og 1892-1893 ekspeditioner til Vestgrønland, hvor især Uummannaq-distriktets glaciale geologi blev undersøgt. I 1901-1903 ledede han om bord på polarskibet Gauss en antarktisk ekspedition som del af et internationalt program, og i 1910 deltog han i Ferdinand von Zeppelins ekspedition til Svalbard, hvor han studerede gletsjernes påvirkning af landskabet.

² Larsen-familien ejede i mange år skovgården Båxhult i Småland, Sverige. Man benyttede gården til jagtudflugter og ferie samt drev skoven kommercielt.

28 Aug.

J. Faage.

Dryopteris fragrans

J Land til Cocktail.

Myrmica Galster & Boestry
Schibler Kaptein Peterson
i København? alle og mig.

Til Frankrig hos Possids
Højt Havnig Koffelkøbe
Købt Bred af 4-naps Kuffe
Nale Stenverden

Milke Kapt Peterson og hans
Styremand barnerne til
Eftermiddagskaffe.

Pakningen var en levende
Jagtpost med til Daktør
Laurent Christum.

En Meteorstein paa 7 Tons
og Renskind. De har
skudt 2 Isbjørne paa Ys
og et 3 andre.

Dreggalski har oprindelig
et søbygd ved Jadalshavn.
Til 1372 var den en Værgebygd.
Dr. Springsted 3.

Petwadal

Veronica saxatilis

Middig i Grønhaug, salt Flak
Taan, Høvelvolden, Nærdie
somme. Røffe.

Je gaaer ned Førsild, Lierthi
La Cove og Dr. Springsted
op for at hente noget
Vand fra Kildevann. Dalen
overfor Stationen.

Lige bag den aktuelle Station
ligger en grøn Dal foroven
afsluttet af en sort lodret
vit Klippevæg og en tyngt
Basalt, nogle lysende
gulgrønne Tegninger, som
et omvendt Delta
i det søftige grønne,

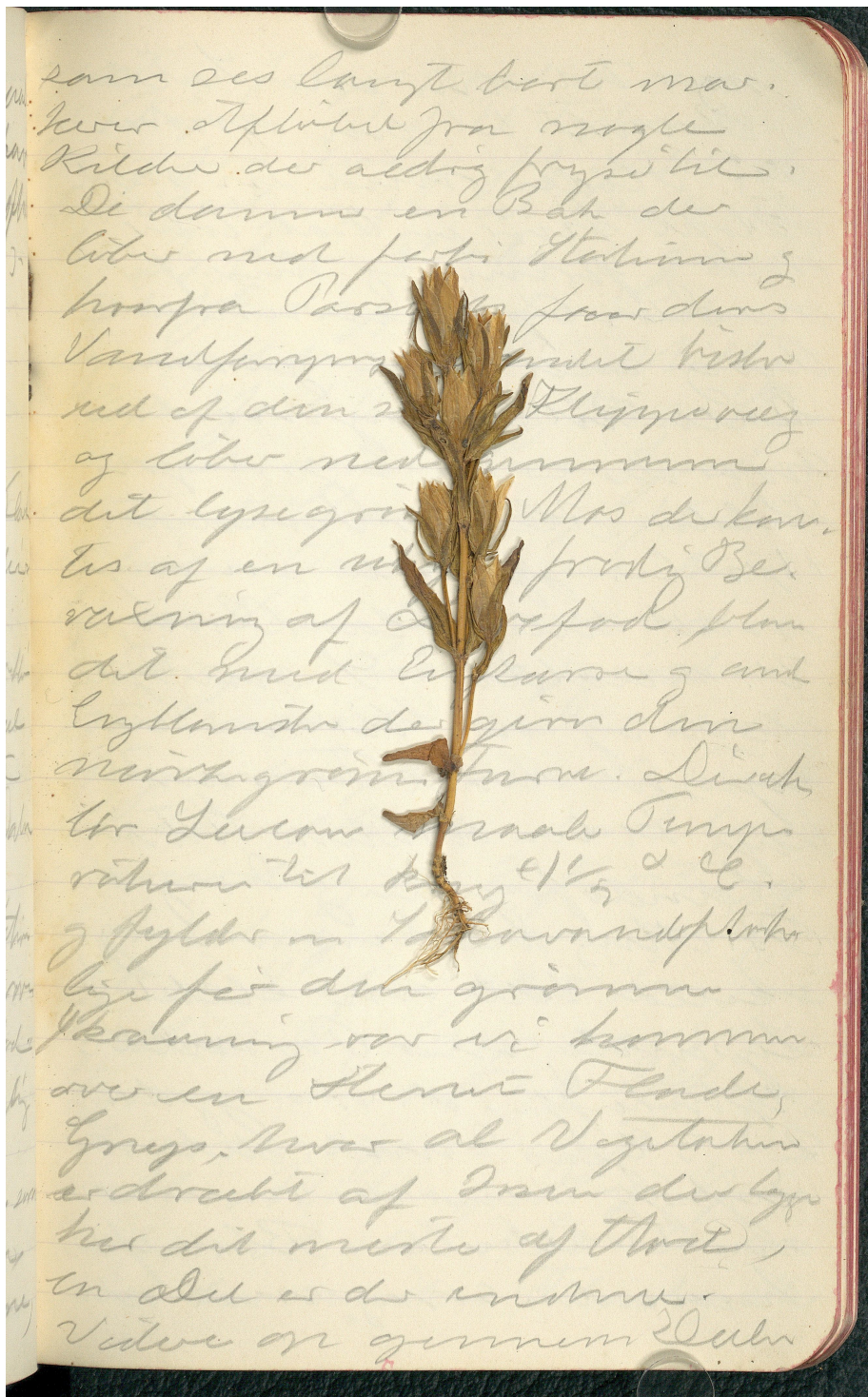

Dreggalski har oprådt
et Søbyggeri ved Jadalshavn.
Til 137 år over Værnpladsen
Dr. Springdal 3.

Petodol

Veronica saxatilis

Middag: Grønhaal, salt Flak
Tær, Høvelrødder, Mandio
sønnen Kaffe.

Je gaaer med Torsild, Lichth
La Cour og Dr. Springdal
op for at hente noget
Vand fra Kildevænen. Dalen
overfor Stationen.

Lige bag den ældste Station
ligger en grøn Dal foroven
afsluttet af en sørlig
nit Klippevæg og en tyngt
Basalt, nogle lysende
gulgrønne Tegninger, som
et omvendt Delta
i det søftige grønne,

sam ses langt borte var.
Kvar Aftværelse fra nogle
Kilder de aldrig fyldte til.
De dannes en Bæk de
løber ned færdi Stationen
hvorfra Passagererne for deres
Vandforyng. Vandet koster
ud af den sorte Klyngevej
af løber ned gennem
det Lynggræs. Men de kan
tes af en uhyre frodig Bee-
væring af Løvepod. Men
det med Lyngrosen og med
Lyngrosen de giver den
næringsgrænse. I den. Derved
for Løvepod mange Tunge
værdier til kun $1\frac{1}{2}$ & c.
og fyldes en Tabovandsplade
lige før den grønne
Kæmpe var vi komme
over en flod. Floden,
Lyngros, hvor al Vegetation
er dræbt af Isen de ligger
her det meste af året,
en del er de grønne.
Ved de er grønne. De

Gyngs til den ene Tale
g Basalt til den anden.
For Heden med en smuk
Kloft hvor en Bahr løber
ned g forer sig ned for
nærte. Op gennem et
Pas g end med gennem
Dalene til Lyngbyer
hvor der er en Lyngbyer
Kilde. Her er Vandet
 $+1,7^{\circ}C$. I fjender en smuk
smuk lille blaa Crenopin
V. saxatilis. I en Dal
der er en Ytis over et
rygende stent Terræn til
bage til den arkiske Natur
Landsfogedning g Iry
Bretting ves krumning
skulde tale om elektrisk
Lysanlæg med Forsidd.
Aftentoppen, d. v. s. g. d. v. s.
2-3 Glas Vand, det er
dejlige Vand de rumme
om Bækkens. Blev ofte
herunder sving, som vilde

vende og følges med de andre
til Bayen. Ved 11 Tiden skil-
te jeg fra dem og gik op til Kö-
lner bestyrer for at hente Mit-
tel. Jeg fandt straks et godt
Indtag og tog med mig
de sidste Væsker Mittel
Kage og Olie og kom til
mand med sine Gæster
en lækker Champagneflaske
og biler Ombord med
til en Vise Styremænd
fredag, tænke på
parlamentet. Der er
ligger improviseret Telt
ombord om de Tilsted-
værende og de 2 første
høres dog sig om mig.
Jeg ca 4 efter at vi kom
Fredag og kom var jeg
Styremænd ved det Tidspunkt,
det var sig nemlig at
væske Mittel og Kage og
Telt vil ikke med. Vi
var den anden Flaske eller

maaske 3 die Whisky, den
2 den Flaske Agurk, der
lige 3 Tunnere Chrysos
flasker, et Rosentrappe
Gulvet.

Om Aften da Schick og jeg
sidd til Kolonien, var den
men om de Hederige, viste
vi et veldigt Bælg og sin
Toppen af et stort Pshay
de laa udover Hver
og saagede og over Klyj
ved siden af Kolonien, blev
sig fra vester til øst,
Det var kedeligt at det
ikke var et af dem vi
havde for vandsigt til.