

1945 efterår

SENDER

Andreas Larsen

RECIPIENT

Johan Larsen

FACTS

Document type:
Letter

Language:
Da

Date explanation:
Dokumentet er udateret.
Andreas Larsens bryggeri på Møllebakken i Kerteminde blev kraftigt udbygget i 1945. Man holdt rejsegilde om efteråret dette år.

General comment:
Andreas Larsen fik opført et bryggeri på Møllebakken i Kerteminde 1939. Det blev kraftigt udvidet i 1945, fra hvilken periode tegningen må stamme. Bryggeriet er siden blevet revet ned.
Plantegningen hører muligvis sammen med brevet 1945-10-13, Andreas Larsen til Johan Larsen.

Recipient info (Transcript, Inscription, etc.):
Plantegningen befinder sig blandt andre breve fra Andreas til Johan Larsen i privateje. Man må antage, at Andreas Larsen har sendt den til sin bror

Archive:
Brevet er i privateje

Trykt udgave:
Nej

Provenance:
Brevet ejes af en efterkommer af Elena og Johan Larsen

TRANSCRIPTION

[Plantegning, numre og oversigt i spalte til højre for tegningen ser ud til at være lavet med gennemslagspapir:]

1. Centralfy
2. Kobberkedel
3. Tørreskab [tilføjet med blyant:] til skyllede flasker
4. Kloakbrønd
- 5.
6. Skyllemaskiner
- 7.
8. Kloakbrønd

[Skrevet med blæk nederst på tegningen med pile ind til denne:]
kontor
lem til ophejsning af malt

[Skrevet med blyant øverst på arket:]
gærrummet må nå så langt med øst, at varmerør kan føres derud fra skyllerummet. [Sætningen overstreget]

[Skrevet med blyant lodret i venstre side af arket:]
Bulpbakke incl ramme 105 x 173 [overstreget]
[Skrevet med blyant med pile ind til tegningen:]

ny gærrum
herunder gl. kælder
kælderhals
gl. skorsten rives ned
ny skorsten
ny kobberkedel
400
290
skakt til koks
herover bygningen af træ med maltloft og kontor
vinduer

[Skrevet med blyant i selve tegningen:]

K110
200
gamle gærrum
gamle bryghus
110
200
190
90

130

120

3

Skyllerum

400

4

30

5

6

7

110

åbent skur til tom emballage etc.

skorsten

4+3

3+2

10,5 m

LAGERRUM for tønder og de på flaske

4 m

vindue

vindue

[Skrevet med blæk på arkets bagside:]

Jeg havde først pakket bog, brev og billeder i én pakke, men posthuset måtte ikke expedere den uden Varedirektoratets billigelse, derfor forsinkelsen, da jeg måtte have det hjem og lave til ["til" overstreget] et brev og en tryksag.

**KILDER TIL
DANSK
KUNSTHISTORIE**

NY CARLSBERGFONDET

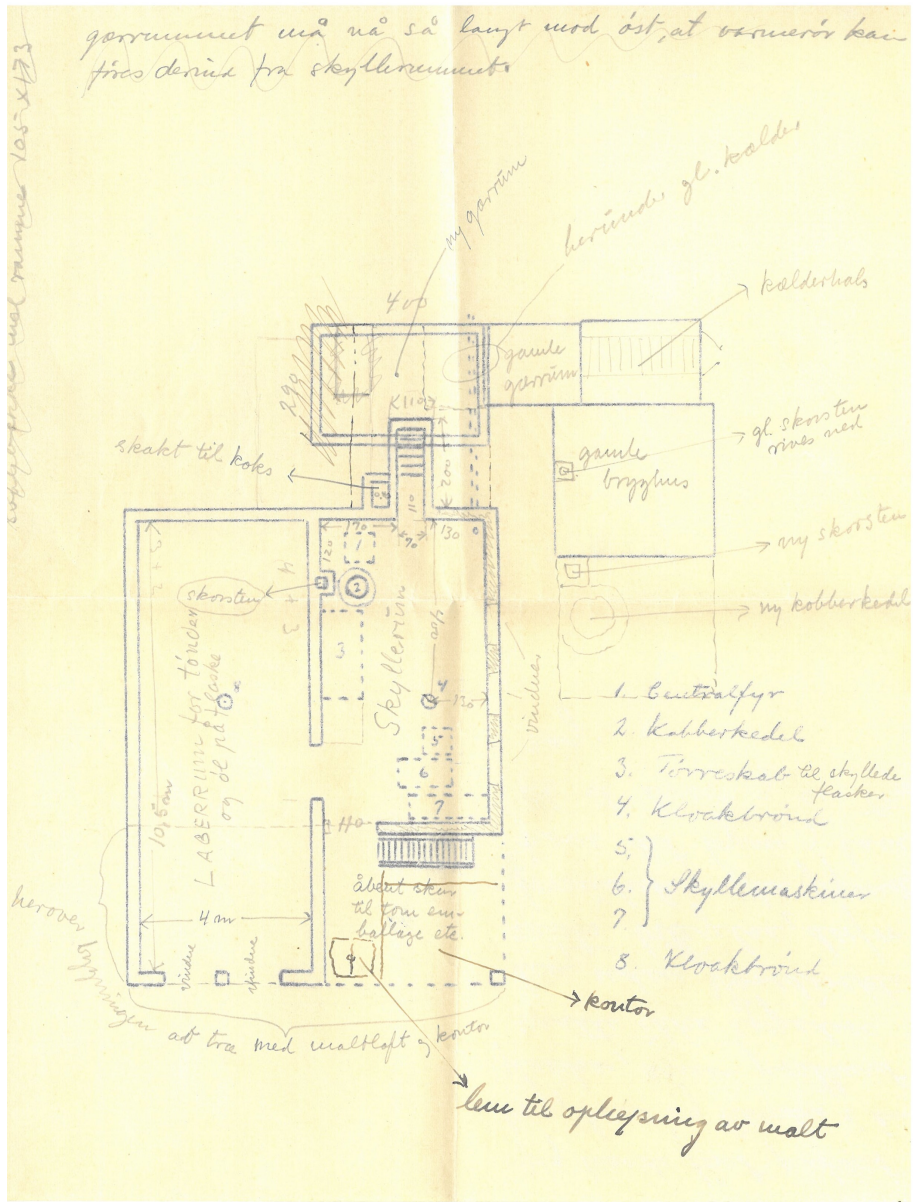

KILDER TIL
DANSK
KUNSTHISTORIE

NY CARLSBERGFONDET

Jeg havde først pakket
bog, brev og billeder i én
pakke, men posthuset
maatte ikke expedere
den uden Væredirekto-
ratets tilladelse, derfor
forsinkelsen, da jeg måtte
have det brykket, lave
et brev og en tryk-
sag.