

11. Oct. 1922

FAKTA

Dato:

11. Oct. 1922

Dagbogens placering:

Det kongelige Bibliotek

Ophavsmand/nøgleperson:

Johannes Larsen

Generelle kommentarer:

De sidste sider og notater i denne dagbog ses under denne dato

Omtalte personer:

Martha Friis

- Petersen, Rylen

Trykt udgave:

Nej

RESUMÉ

Dagbogen er en natur og fugle beskrivelse af rejsen med sejskibet "Rylen".

Rejsens formål er indsamling af materiale til Achton Friis, "De Danskes Øer", der på 1.200 sider i 3 bind beskriver livet, naturen, historien og kulturen på de danske øer i 1920'erne.

TRANSSKRIFTION

11 Octbr

Ganske svag Bris fra

NØ men det ret

tynde Skylag driver

Side 71

Blank

Side 72

fra SØ

Hanerne galer i Guld

borg og Kragerne holder

et farligt Palaver i

Skoven

6 ½ ° 1 R

Barometret falder

Ved 1 Tiden nogle Hætte

maager og en enkelt

ung L canus²

3 Skalleslugere kom

trækkende ude fra.

Petersen fyrer op

Rødhals høres inde fra

Skovkanten og Kl 7,29

sejler vi ad Kjerte

minde til

L marinus³

4 Skalleslugere

TEGNING Alstrup

\Klint

Stadager Kirke paa Skaaret i \

Side 73

)x men holder hurtigt op [tekst indsættes på efterfølgende side]

igen, det [ulæselig]

hele Tiden Regntykninger

i Byger men vi faar

ikke noget af dem

Side 74

til vi faar Baaden paa
Vigsø overret med Taars
Kirke, der viser ud
mellem Fæmø Skell
rev og Kogrunden.

Kl 8,50 passerer vi To
kosten paa Skellrevet
Vinden fr Ø der kom
mer Regntykning op fra
SØ

Kl 8,55 begynder det
at Smaaregne)x [tekst indsættes fra forudgående side]

Kl 10,30 da vi passerer
Vejrø flyver en Lom
forbi

Noget efter faar vi Vind
i Sejlene med den for
svinder snart igen
i Regntykningen
6 m i 12 passerer vi To
kosten paa Helleholm
Flak ved Indløbet til

Side 75

Blank

Side 76

Omø sund 2 L ma
rinus ad⁴ flyver forbi
Vi kommer ind i [ulæselig]
ten og Petersen gaar Kl 12
ned og laver Middags
mad.

½ mils vej S for Sprogø
et Marsvin

TEGNING

S for Vester revet ligger
alle Sprogø ederfuglene
som et langt sort og hvide
prikket Baand.

De letter alle paa en
Gang flere Tusinde
og trækker her forbi
os . et Par L ma
rinus.³ Herfra og hen

til Revet letter nogle
Smaaflokke, Par og enkelte

Side 77

Blank

Side 78

Fugle.

Det er Regndiset men
inde paa Nyborg
skinner Solen

Udfor Christenslund
letter et Par Ederfugle

Ved Skaboeshuse 3
Ederfugle $\times \times$ ad og
en Tejste.

Ved Strandskov 1 \times ad
og lidt efter en til.

Ved Kabinetten en
Ederfugl \times ad

Udfor Risingehoved
en Lom

Udfor Lundsgaards Klint
2 Ederfugle $\times \times \times$

Udfor Havnen 2 L
marinus³

Kl 4 løber vi ind
i Havnen.

Side 79

Fru Acthon Friis
[ulæselig] 11

kommer Kl. 7
Acthon

Side 80

Blank

Side 91

58

Nyord 8 – 66

Lindholm 1

Nyord 2

Side 92

84 Accentor modularis⁵

85 Sangsvane

86 toppet Lappedykker LO

87 Lom

88 Tejste

Omslag

Blank

Omslag

Etiket

Omslag

Blank

¹ 8,1 grad C

² Larus canus: Stormmåge

³ Larus Marinus: Svartbag

⁴ Larus Marinus: Svartbag, udvokset

⁵ Accentor Modularis, jernspurv, i dag prunella modularis

St. kornet til Guld.
Verg Kl 5 og arkiver
I de af kornet paa
Falestersiden.

I Mørkningen (5, 5/4)
taller fluestumdrer
Kage skrynde over
Lindet fra Løkken
til Falst.

Termometer i

Rafyten er ved paa
6 1/2 ° Reaumur

Kl. 8 er det Hille
et skyt, enkelt
Styrom ses.

11 Okt

Gandt søg Bris fra
N.S. men det mit
tynde Display driver.

**KILDER TIL
DANSK
KUNSTHISTORIE**

NY CARLSBERGFONDET

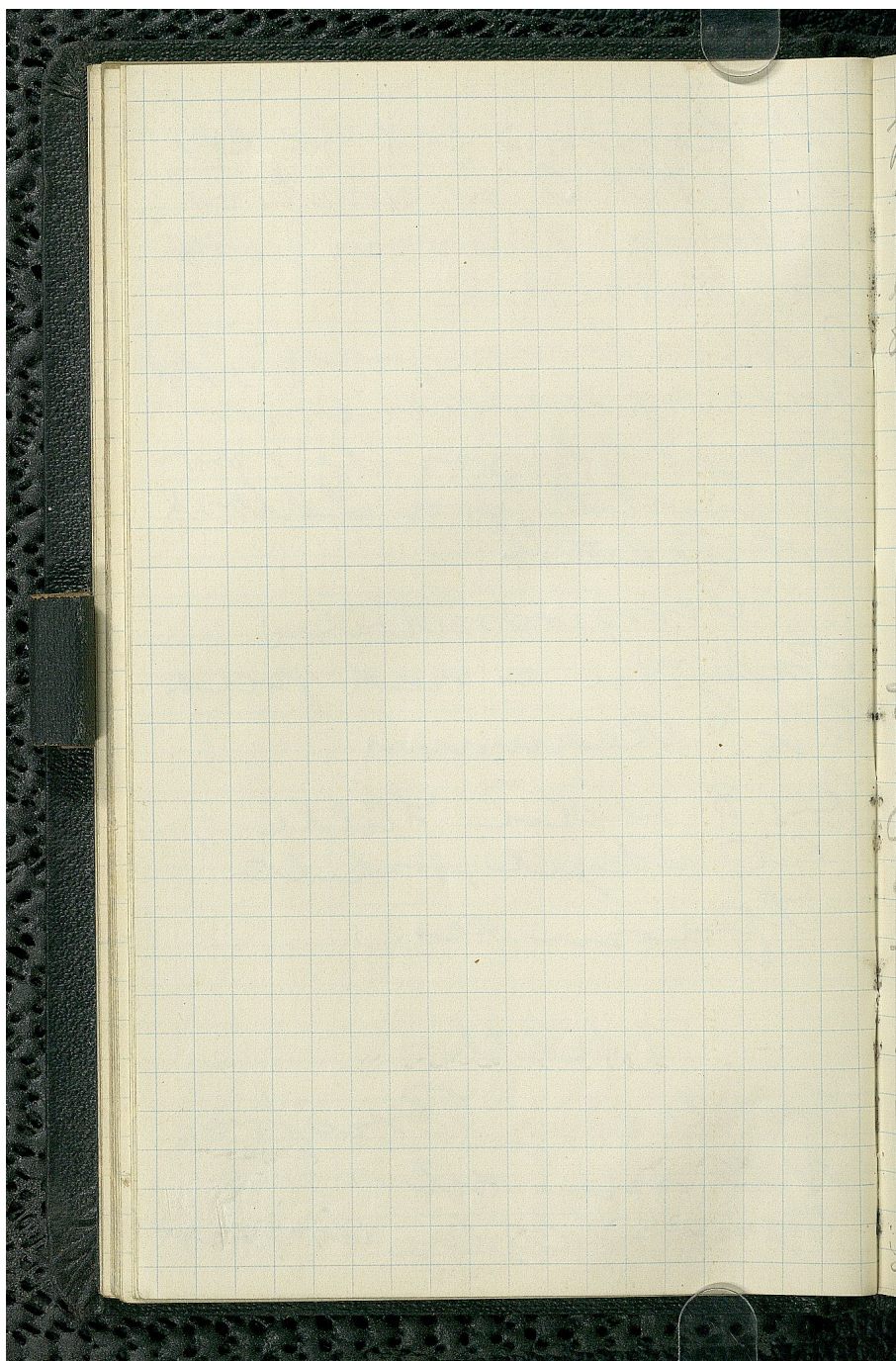

fra S Ø

Stammene gale; Guld
ber og Kobberne holdt
ei parligt Palaver:
Havnen.

6 1/2 ° R.
Barometret faldet.

Ved 9 Tiden nogle flotte
mraager og en landhelt
med 2. 3. 4. 5. 6. 7. 8. 9. 10. 11. 12. 13. 14. 15. 16. 17. 18. 19. 20. 21. 22. 23. 24. 25. 26. 27. 28. 29. 30. 31. 32. 33. 34. 35. 36. 37. 38. 39. 40. 41. 42. 43. 44. 45. 46. 47. 48. 49. 50. 51. 52. 53. 54. 55. 56. 57. 58. 59. 60. 61. 62. 63. 64. 65. 66. 67. 68. 69. 70. 71. 72. 73. 74. 75. 76. 77. 78. 79. 80. 81. 82. 83. 84. 85. 86. 87. 88. 89. 90. 91. 92. 93. 94. 95. 96. 97. 98. 99. 100.

3 Skallebrydere kom
Lodsbunden uden fra

Petersons fjerde op.

Påthelds heres ind fra
Lodsbunden og 70729
sejler vi ad Øjerten
2. mindre til.

L. marine

4 4 kallebrydere

~~Stadens kva nær Haardt i~~ (sejler
klar)

KILDER TIL
DANSK
KUNSTHISTORIE

NY CARLSBERGFONDET

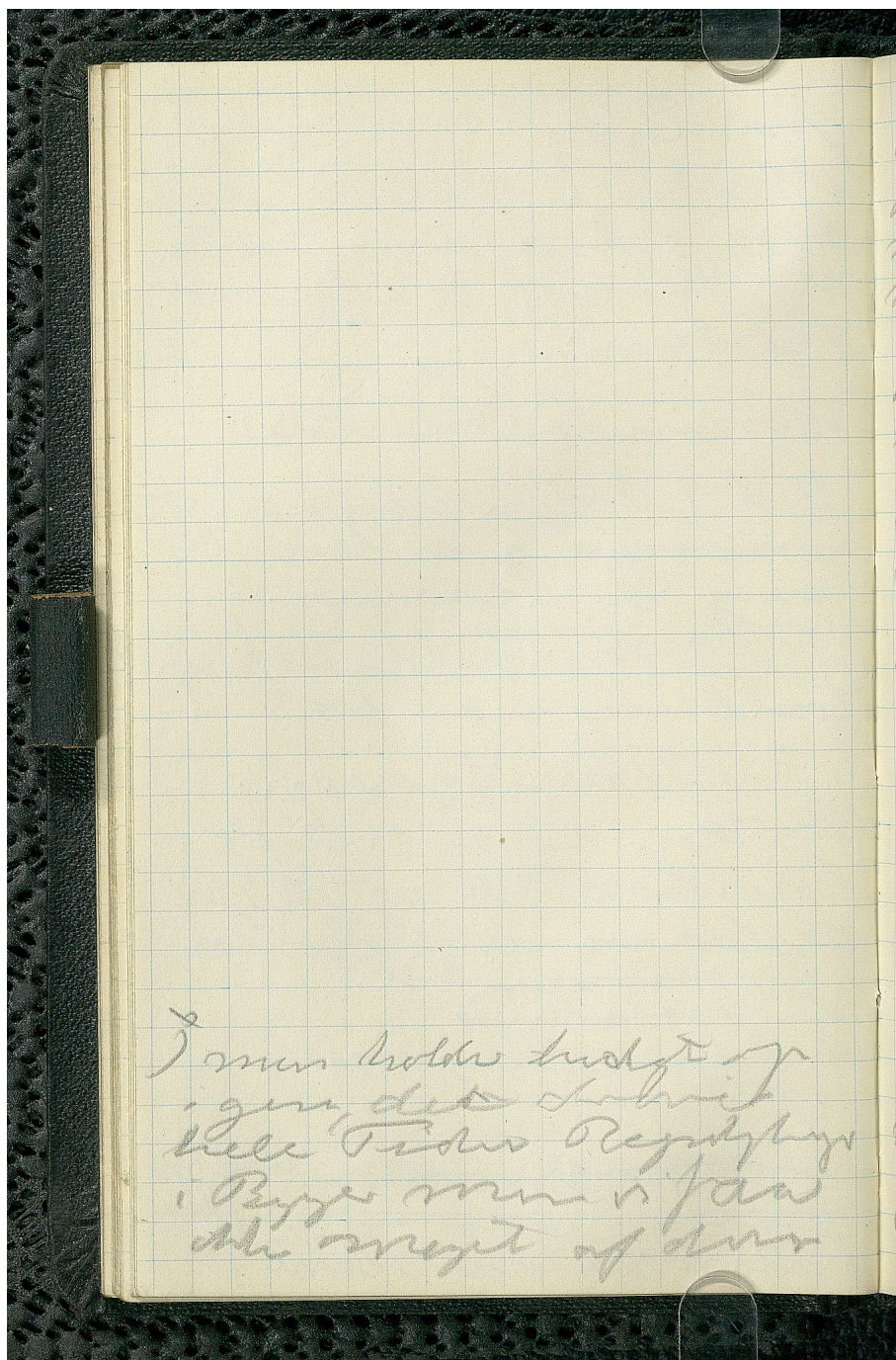

til vi pass Baaken paa
Vigsel overet med Toas
Alde, der viser ud
nullen Ferris Idell
over 5 Ragsvorden.

Kl. 8,50 passeren vi To.,
besten over 4 kellovent
Vinden fr. S der kommer
nu Regntøj og fra
50.

Kl. 8,55 begynder det
at drizzle.

Kl. 10,30 da vi passere
Vejvæn paa vejen om Lam
park.

Noter paa Juan Urd
i Tiste men der for
svarede snart igen
i Regntøjene

Om. 12 passere vi To.
kisten paa Skellevad
Tide ved Skellevad h.

**KILDER TIL
DANSK
KUNSTHISTORIE**

NY CARLSBERGFONDET

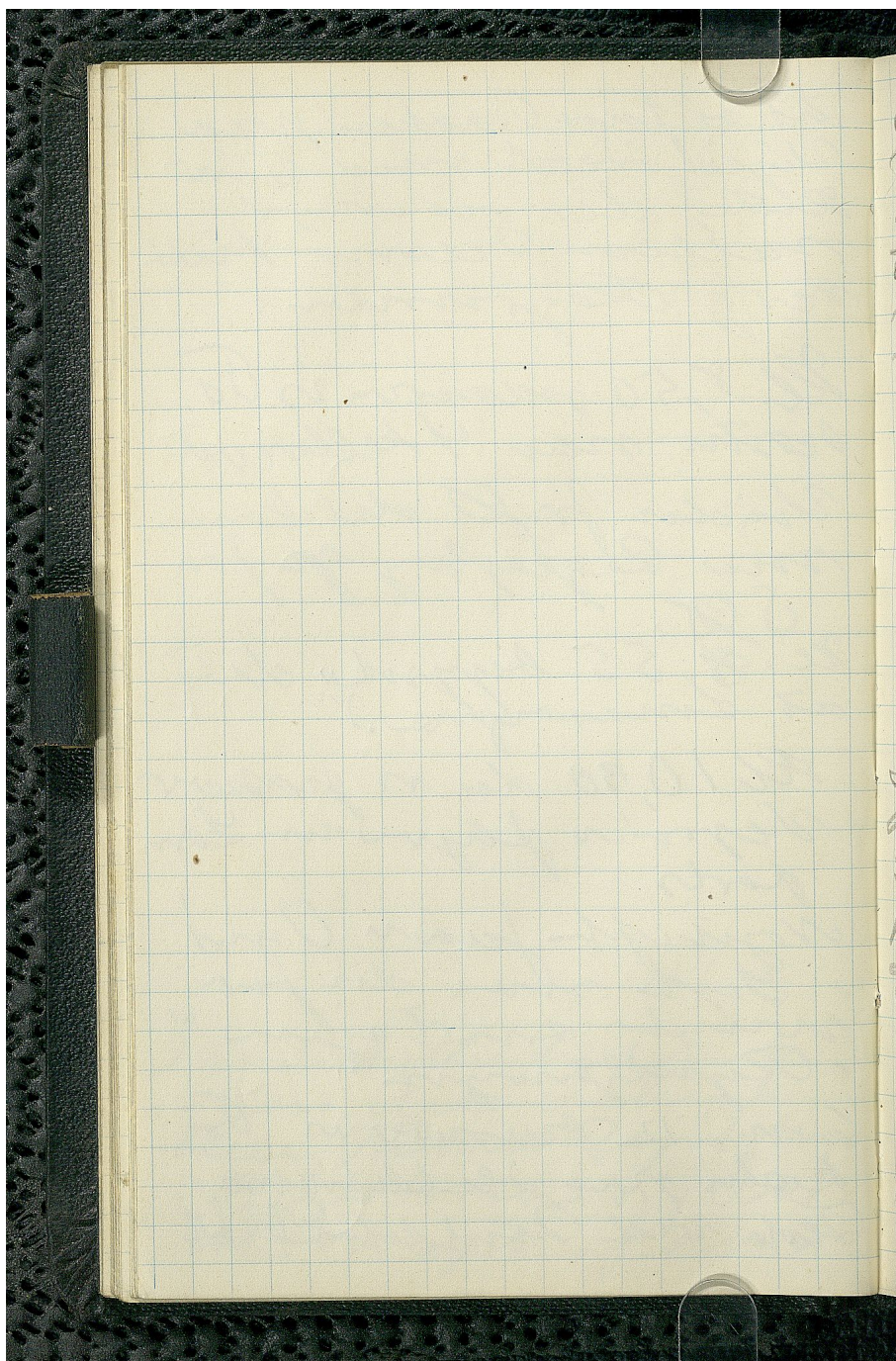

Jensens end 2 Loma
veneris ad Juyve feli
v. komma ind. Land
ten i Detum jaen, K12
mide; Land Midly
med.

1/2 mulsuz 5 for Sprig
et Morin

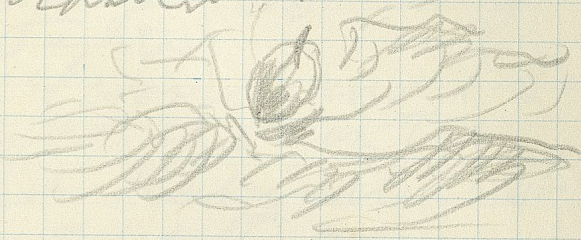

5 for Uesterrent byr
alle Sprig edefybrin.
som et Cant samt 6 kvist
praktet Osand.

De liller alle peger an
Gany fere Osand.
2 liller hve part
20 - et 5 af 2 ma
nimen - Osand 5
nit Overt liller ryl
Emanfelle, Part 6 unll

**KILDER TIL
DANSK
KUNSTHISTORIE**

NY CARLSBERGFONDET

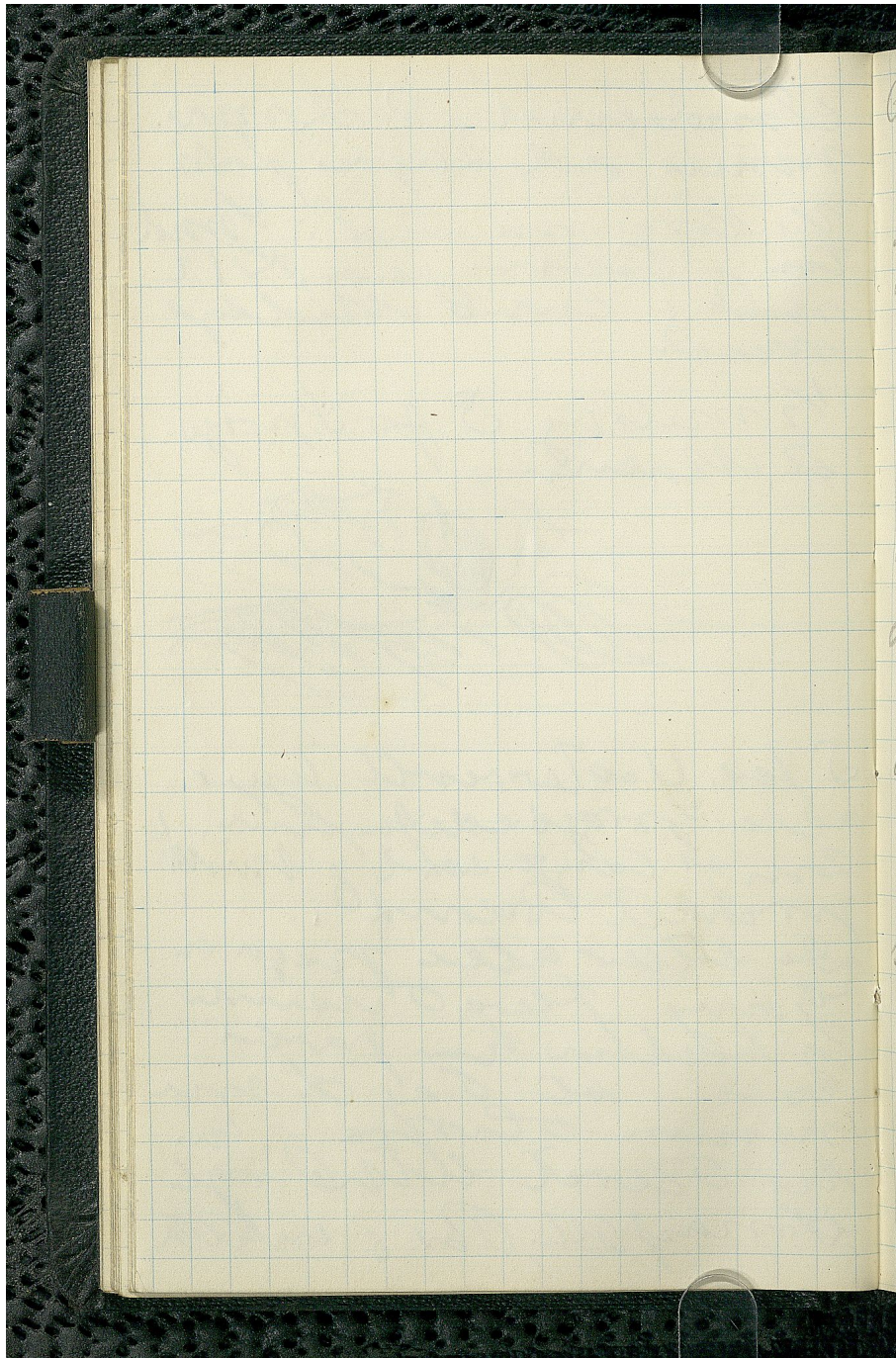

Oplysning.
Det er Registreret over
vide paa Wylby
Skivins Jalm
2 Udfør Christens Lunde
Lunde af 2a Ederfuge
Ved Skovbrygge 3
Ederfuge ♂ & ♀ ad g
en Fugt.
Ved Brøndskov 1 Pak
g-ledt af 2a m. Til.
Ved Rabinettet af
Ederfuge ♂ ad.
Udfør. Ris vylby
en Lunde
Udfør Lundejænder. 2 Udfør
2 Ederfuge ♀ & ♂
Udfør Lunde 2 L
m. m. m.
Re. 4 Lunde vi m. m.
i Lunde.

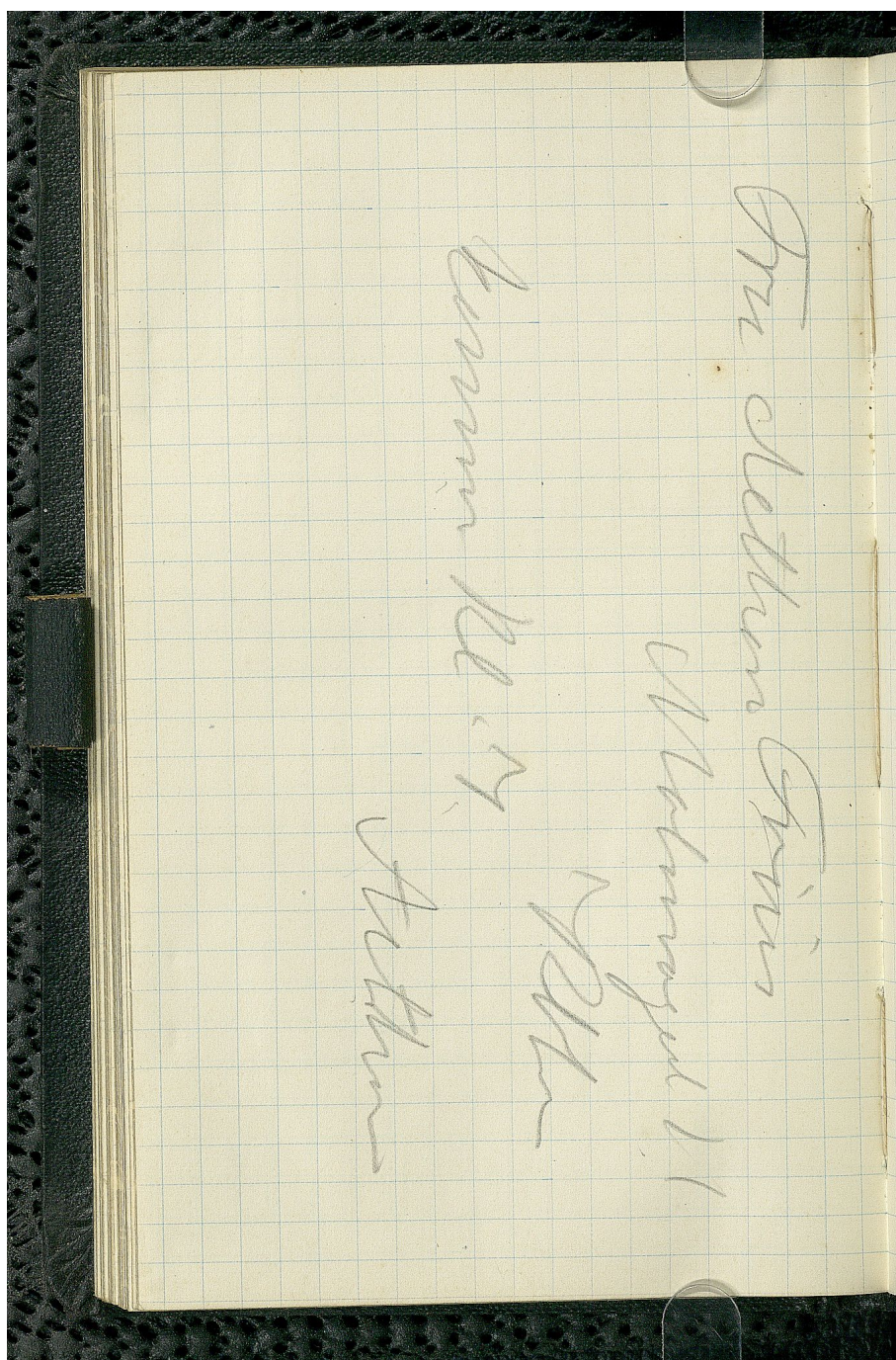

**KILDER TIL
DANSK
KUNSTHISTORIE**

NY CARLSBERGFONDET

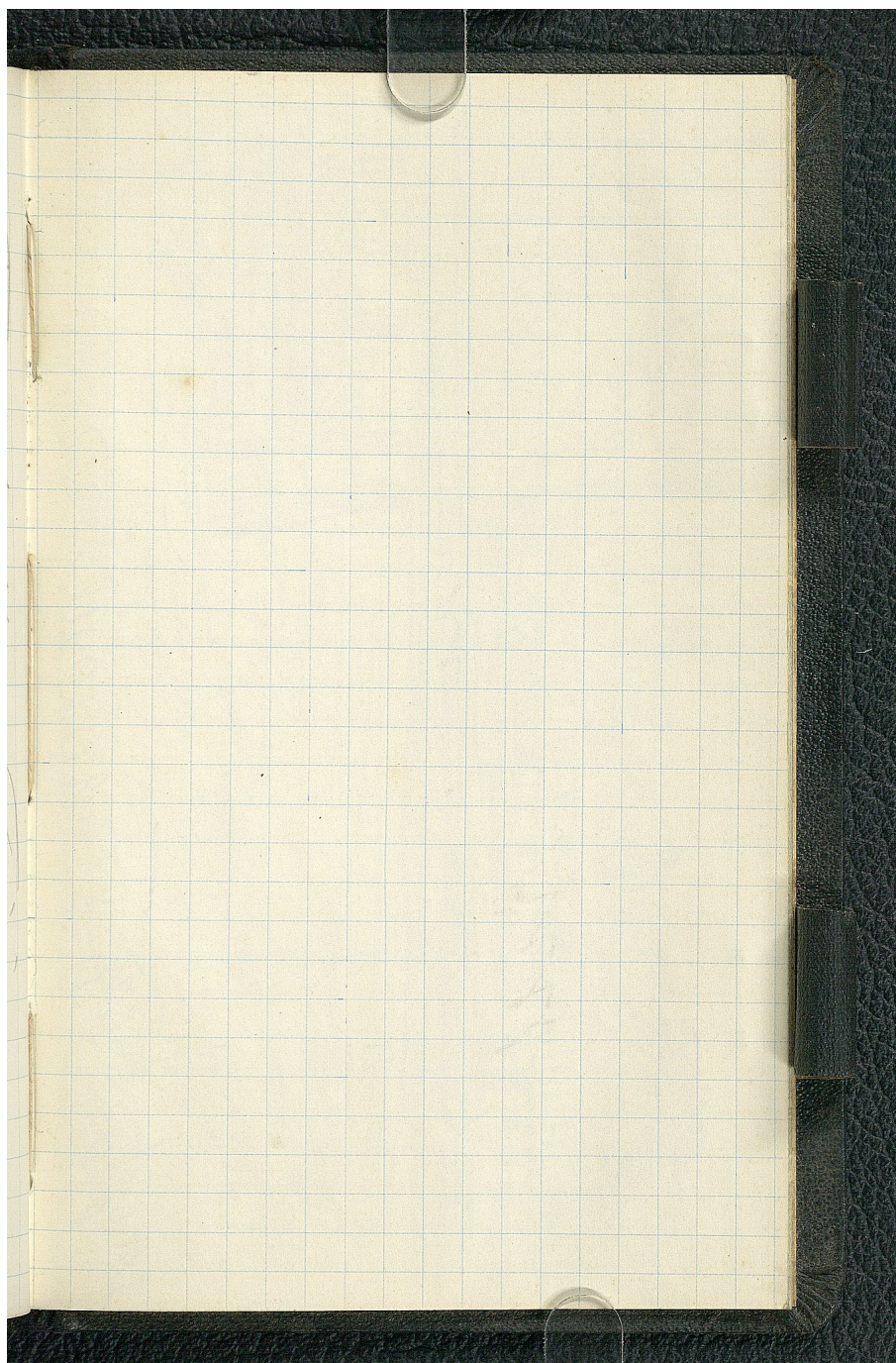

KILDER TIL
DANSK
KUNSTHISTORIE
NY CARLSBERGFONDET

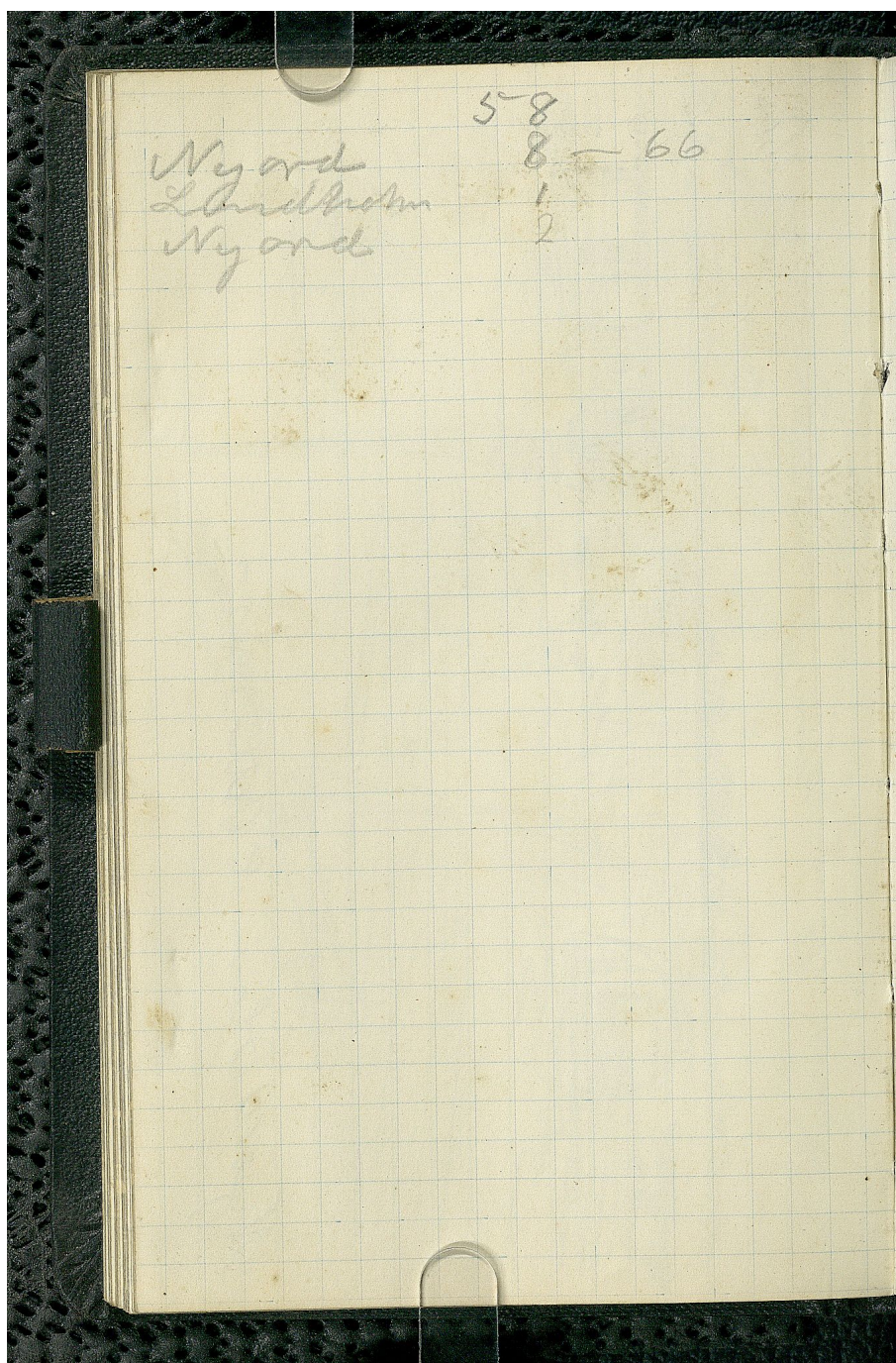

KILDER TIL
DANSK
KUNSTHISTORIE

NY CARLSBERGFONDET

- 84 Accantor modularis
85 Sangeværne
86 tryklet Sappindlykke f. O.
87 Lønn
88 Tegte

**KILDER TIL
DANSK
KUNSTHISTORIE**

NY CARLSBERGFONDET



**KILDER TIL
DANSK
KUNSTHISTORIE**

NY CARLSBERGFONDET

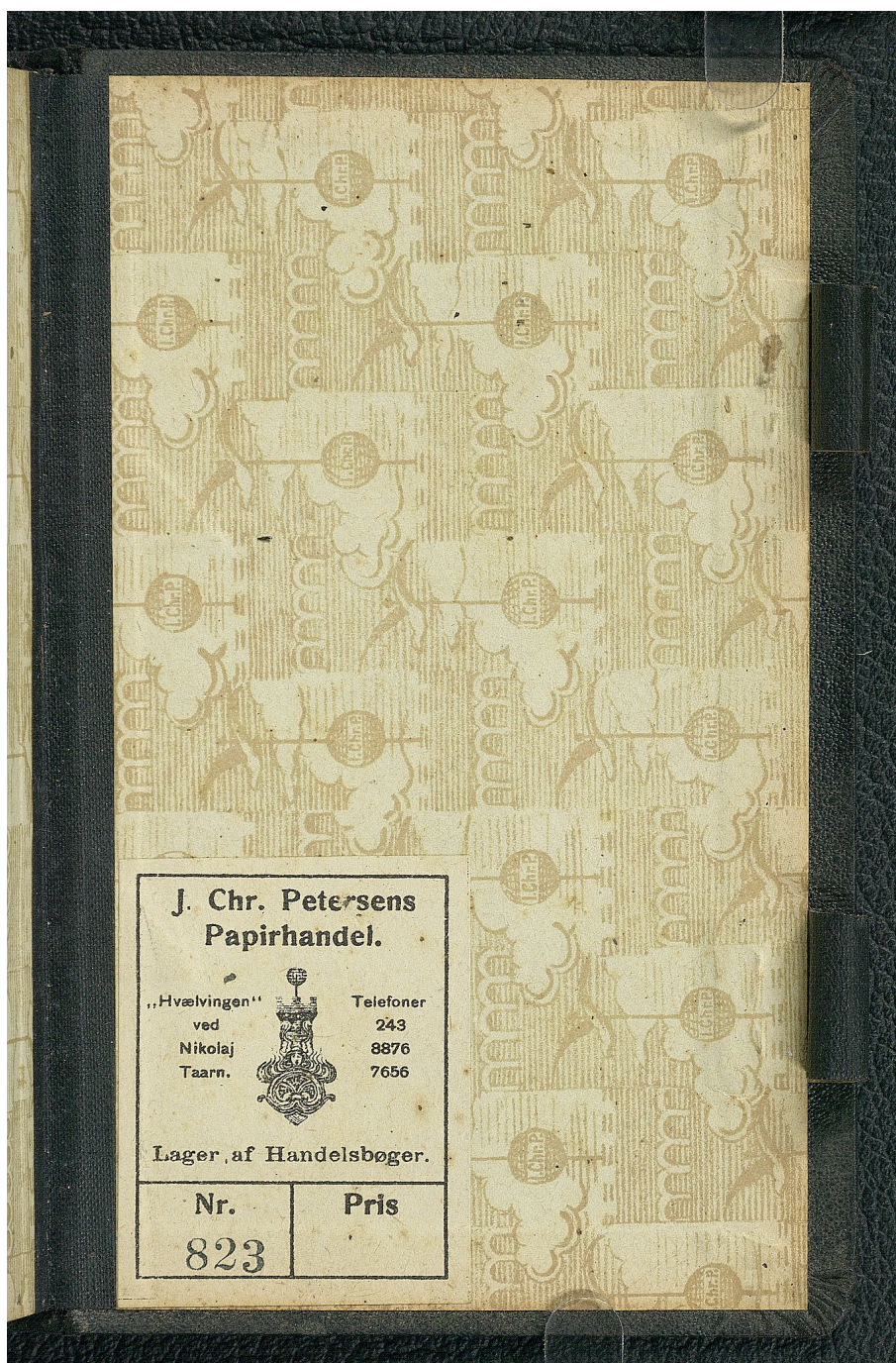

**J. Chr. Petersens
Papirhandel.**

„Hvælvingen“

ved
Nikolaj
Taarn.



Telefoner

243
8876
7656

Lager af Handelsbøger.

Nr.

823

Pris

**KILDER TIL
DANSK
KUNSTHISTORIE**

NY CARLSBERGFONDET

