

24. Jul. 1925

FACTS

Date:

24. Jul. 1925

Page number:

Dagbog, 1925, 4, side 1 recto - 9 verso
+ 66 recto - 71 verso

Creator/key person:

Johannes Larsen

Mentioned people:

Olaf Asmussen Hagerup

Poul Holbeck

Eiler Lehn Schiøler

Enoks Lyberth

John Møller

Peter Nielsen

Anna Olsen

Bolette Rosing

Jakob Rosing

Karl Rosing

Peter Rosing

Finn Salomonsen

Henning Scheel

TRANSCRIPTION

•1• Søndre Strømfjord

24 Juli 1925.

Karl Rosing (46 Aar Landsraadsmedlem[])

Peter Rosing. 53 Aar.

Jakob Rosing 26

Bolette Rosing 17 ¹

Anna Katrine Olsen ²

Jordemodererelev 19 Aar.

Enos Lyberth Smed 36 ³

Lagivanut [?] Motorm. og Tolk.

Peter Nielsen Seminarist 19 ⁴

Doktor Holbeck 30

Magister Hagerup 35 Aar

•2• [Tegning] Fjæld med Basaltbaner N Siden af S Strømfjord

•3• Mens Fjældene paa S Siden hele Vejen gennembrydes af Dale med

Bræer eller smaa Elve, er Nordsiden en sammenhængende Fjældvæg

med høje Tinder og Kamme. Efterhaanden som vi kommer længere ind i

Fjorden bliver de fladere oven paa og Basaltgangen hyppigere saa de faar et flammet eller marmoreret Udseende.

Kl. 11,12 gaar Motoren i staa, det er Havbleg og alle de smaa Elve høres bruse.

Himlen er helt skyfri, undtagen i SSØ hvor der over Toppen ses en enkelt let Cir-

•4• [Tegning] •5• russky. Kl. 11,30 gaar vi igen. Lige inden for os paa S

Siden en Dal med en temmelig flad og lang Bræ med høje Sider og

Endemoræne af Grus, den østlige Fjældside ud mod Fjorden er

græsklædt næsten til Toppen.

Af [og] til ses en enlig Sæl (Kasiliak) ⁵.

2 Havlitter flyver forbi I et Basaltbaand højt oppe paa Fjældvæggen ses

nogle store Irgrønne Pletter, Kobber?

3 hvidvingede Maager Kl. 1 ½ passerer vi en Bræ der skyder sig ud i

Fjorden.

Mægtige Side og Ende

•6 – blank •7• moræner, i Kanten af den sidste ses store foldede Blokke

af gammel snavset, jordfarvet Is stikke frem Vandet løber nu ud og

Konebaaden girer vældigt i Slæberen.

Middag

Kogt Helleflynder, alt hvad 14 Mennesker kan æde og der er til 3 Gange

endnu.

Kamembert Kaffe og Kager.

Vi gaar meget langsomt frem og tænker paa at ankre, men det besluttes at

forsøge paa at passere den næste Bræ der og[så] har et langt

Morænenæs ud i Fjorden, mellem disse

•8 – blank • •9• Næs, sejler vi som [i] en Indsø, Vandet spejler de bleggraa Fjelde og ovre under Land paa Nordsiden er der lidt Bris der danner en lys grønblaa Stribe. Solen har vi lige i Ryggen ind i Fjordens Retning. Der er nu mere Vegetation paa Skraaningen paa Fj. S Side, mens der paa N Siden kun er lidt grønt hist og her paa Foden og hvor en Bæk risler ned. Kl 3,50 ankrer vi inde under Land i Krogen V for Morænen.

Katisok

20 Odinshaner fl forbi

Vi gaar i Land

•10• *Melandricopum triflorum* (*Tricophlorum*) hvid Blomst

Dryas integrifolia i Blomst (lys svovlgul)

Saxifraga hvidgul Blomst i halvskærm paa lige Stilke Blade med 3

[Tegning] Spidser i smaa Rosetter.

Chæmænerum latifolia

Ledum gronlandi

Artemisia

Tofieldia (Benbræk) i Blomst

Svovlgul Valmue

Saxifraga oppositifolia

Stellaria

Firkantet Lyng

Pyrola grandiflora.

Bølle

Cerastium

Oxyria rotundifolia

Kasiope tetragone ⁶

•11• Magisteren Finn og jeg gaar op over Morænen til Gletscheren.

Ligesom i gaar i Land finder vi ovenst. Planter i Kanten af Morænen.

Selve Bræen holder op omtr i Flugt med Fjældene, mens Bundmorænen strækker sig 3-400 Al ud i Fjorden ad den forreste Væg af Bræen hvis nederste Del er jordfarvet og hvis Ryg er dækket af Grus og Sten risler mange smaa Vandløb ned, som rinder videre og danner en lille flad Sø i Bundmorænen, der atter har mange smaa Afløb, der samler sig for at rende ud i Fjorden. De klint

•12• [Tegning] Det øverste af Bræen

•13• [Tegning. Højre side, lodret:] Bundmoræne ud mod Fjorden

•14• [Tegning. Derunder:] Hjørne af Bræen

•15• [ag]tige Sidemoræner løber i 3-4 Kamme, vifteformet ud mod Fj. Langs med Morænen V. Side løber en lille Bæk ned mellem Stenene, langs Siderne gror den bredbladede Gederams med de store prægtige lillarøde Blomster i tætte Klynger.

Jeg træffer Scheel og vi venter paa Mag og Finn, ror om Bord da de kommer og letter henad 6 ½.

Doctoren ser 3 Par Ederfugle 2 Skalleslugere

flere Schiøler skyder en

Fjældene bliver lavere og kullede paa N. Siden næsten klintagtige

•16• Mens vi spiser til Aften meddeler Møller at vi paserer Polarkresen og vi drikker en Snaps paa det.

•17• Vi passer[er] en Dal med en Elv paa S Siden

Kussuak

En Lom flyver over.

Aften.

Stegt Helleflynder Kartoffler.

Ved 11 Tiden ankrer vi ved en lille Bugt Kangimuit Sangmisok

En Bæk løber ud i Bugten Fjældene ret stærkt skrammede med

Vegetationen helt op over de kullede isskruede Toppe.

•18• [Tegning. Derunder:] Fra Angnyortafik mod N

[Tegning. Derunder:] Fra Angnyortafik mod S.

•19•

¹ Se side 146 (note 24) om Rosing-familien.

² Jordmodererelev Anna Katrine Olsen (f. 1906) fungerede som bærer, praktisk hjælp og fugleægsindsamler på ekspeditionen.

³ Enoks Lyberth (f. 1889) var smed, og han fungerede som motormand samt tolk for ekspeditionen. Se Henning Scheels beskrivelse af ham på side 154.

⁴ Lærerstuderende Peter Nielsen (f. 1907) fungerede som tolk for ekspeditionsdeltagerne, efter at tolken Jon Møller forlod selskabet i Atammik. Omkring 4. august måtte Peter Nielsen forlade ekspeditionen, som befandt sig i Sarfannguak, for at tage tilbage til Nuuk. Fordi han skulle tilbage til seminariet, måtte han ikke rejse med videre nordpå, hvor en kighosteepidemi rasede (Scheel s. 75). Johannes Larsen har tegnet PN ved roret på Angut i dagbog nummer 2.

⁵ Kasiliak er formentlig lydskrift for qasigiaq: spættet sæl, i Grønland ofte kaldt spraglet sæl.

⁶ Cassiope tetragona: kantlyng.

Louise Strömgaard

24 Juli 1925.

Kare Rosing (Landsmandmanden ^{46 år})

Peter Rosing 55 år

Jakob Rosing 26

Dollte Rosing 17

Anna Katrine Olsen

Jordmøder 19 år

Eros Lyberth Lunde 36

Løjtnant Mathias Folk

Peter Nielsen Lemmings 19

Doktor Holbeck 30

Majster Hagerup
35 år

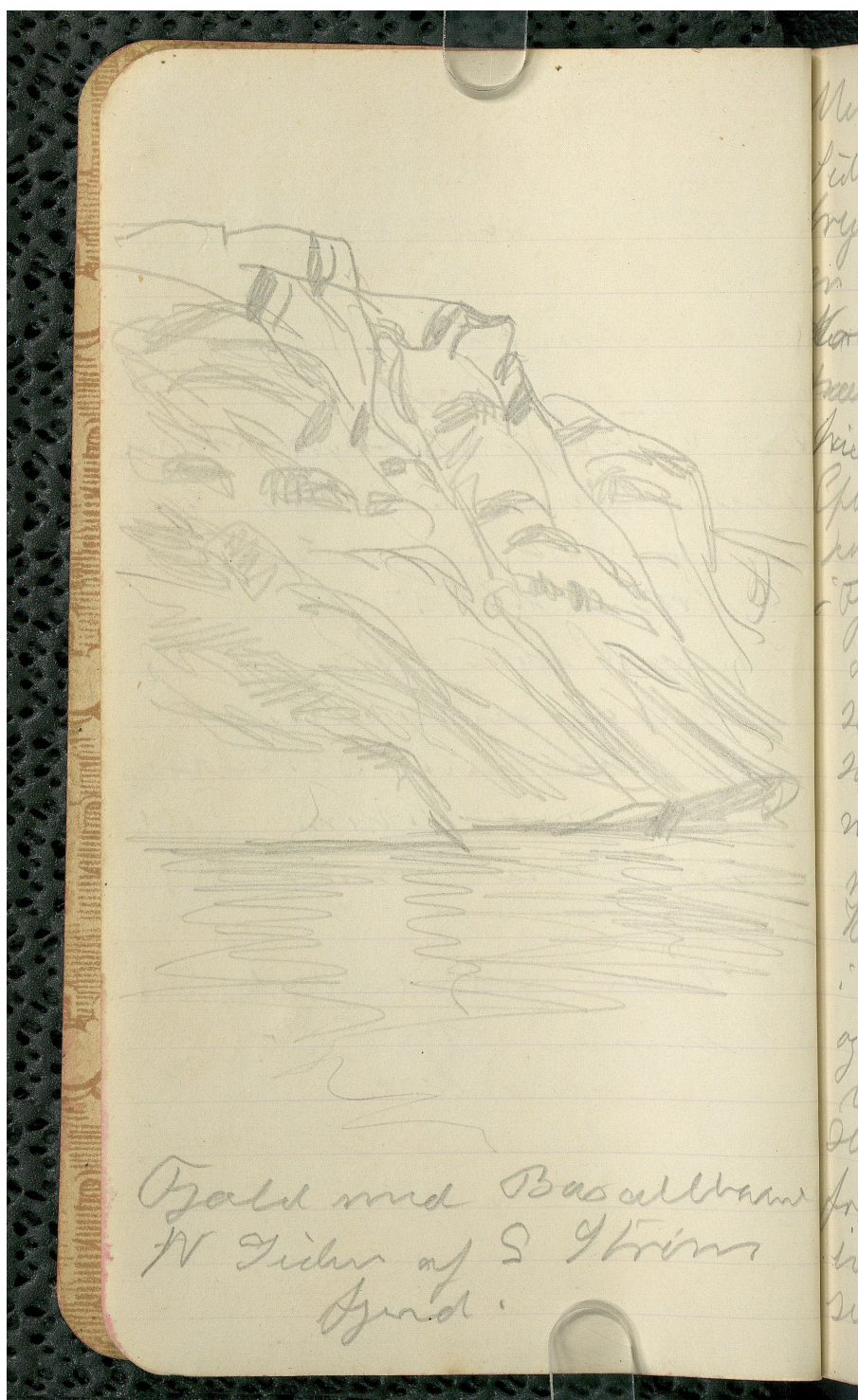

Fald ved Basaltbænk
N. Side af S. Strøm
Sjælland.

Nær Gældem paa S
tiden hele Vægen
rydte af Lue med Bore
er alle smaa Elve er
Tandsiden er dannede
nærende Gældem med
tre Tander, Kalken.
Furtaanden som er
komme længere ind
Tjorden blev de flaa
der oven paa og Baa,
sallgarnen byggede
saa de faar et flamm
med alle smaa røde
ret Udseende.
No. 11, 12 og den Motorn
i Staa, det er slarblø,
og alle de smaa El,
ve hører bruse.
Hvordan er helt sky
fri smaltje i S S Ø
i hvor de over Toppen
ses en enkelt lit Li.

**KILDER TIL
DANSK
KUNSTHISTORIE**

NY CARLSBERGFONDET

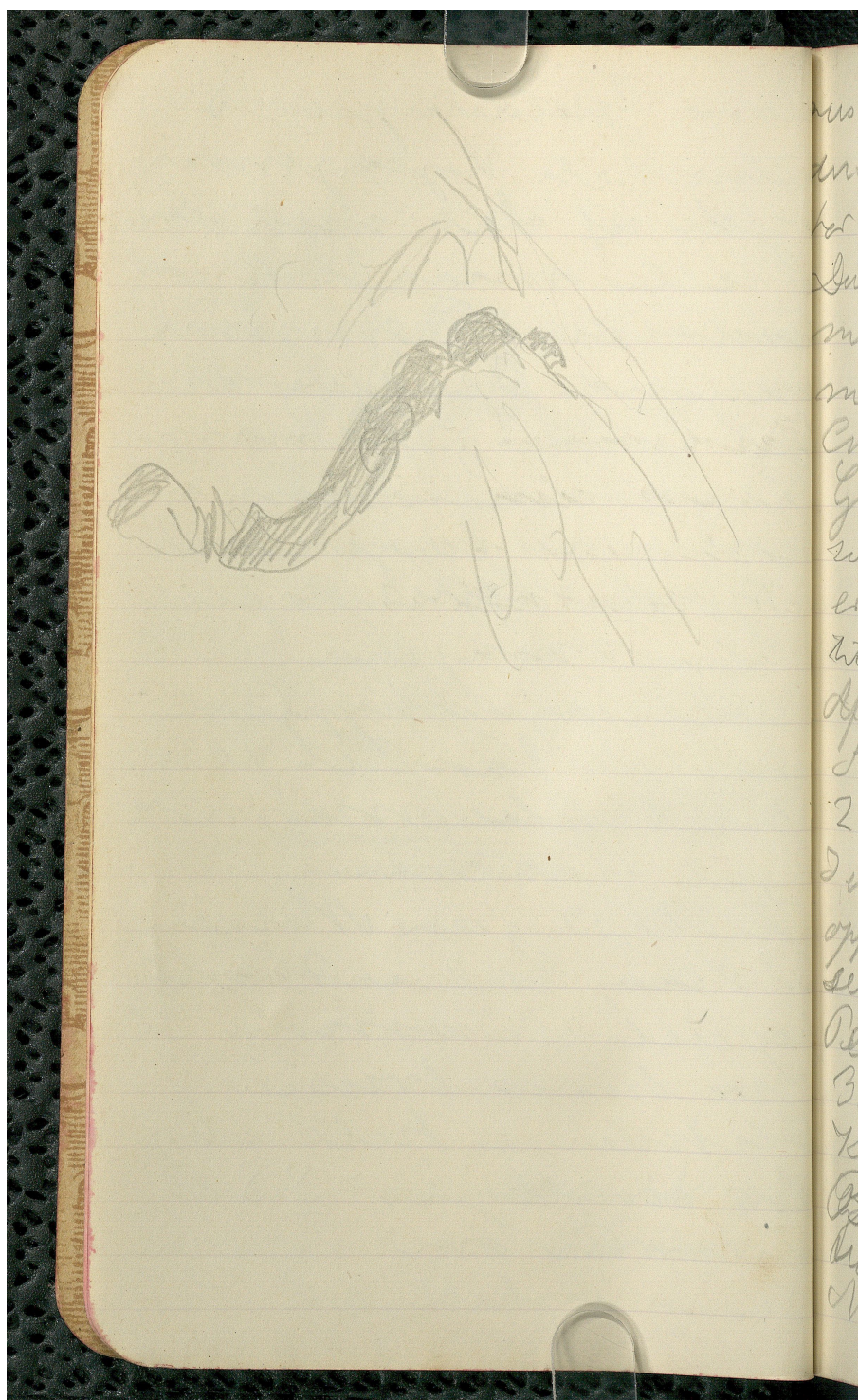

usky. Kl. 11,30 gav
me gen. Lige inden
for os paa S. Siden en
Dale med en trin
melj flad & lang Bort
med høje Side &
Endemoreer af
Gens, den østly Galt
side ind mod Gjorden
er grasklettet næsten
til Toppen.

Af til ses en enlig
Sal (Kasilias).

2 Stavithen flyves fort
Det Basaltbaand høj
oppe paa Galdvassen
ses nogle store Drøm
Pletter, Røtter?

3 Avindvandede Mønter
Kl. 1 1/2 passere vi den
Borte der skyde sig
ind i Gjorden.

Mærke Side & Ende

**KILDER TIL
DANSK
KUNSTHISTORIE**

NY CARLSBERGFONDET

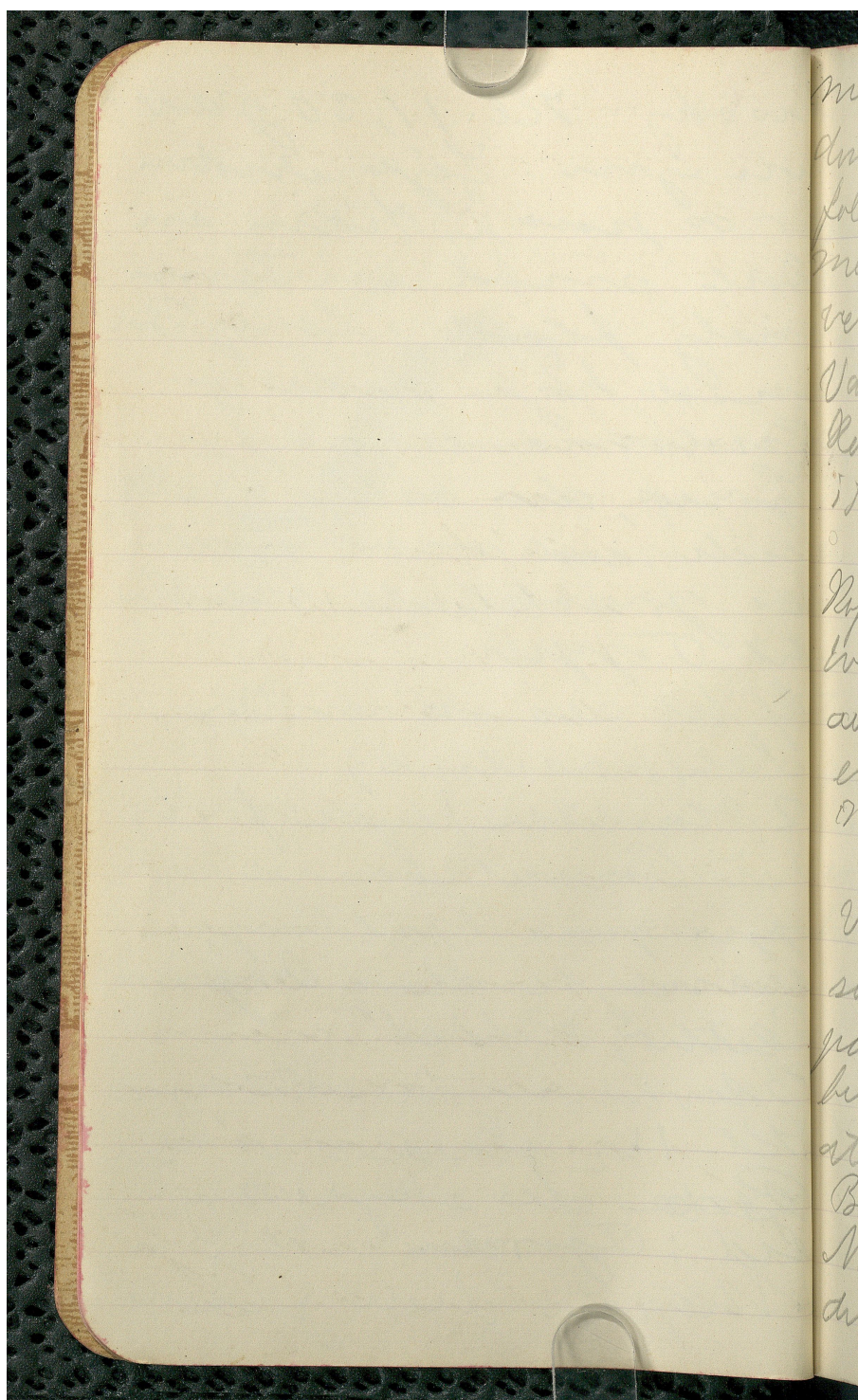

menne, i Kanten af
den sidste ses store
koldede Blækk af gam-
mel smøret Jordfor-
ret 20 stkke frem
Vandet lobe nu ud
Korubanden give vellyk-
i Hæberne.

Midday

Købt Skillefyndte, alt
breed 14 Mennekska
ade g dør til 3 Gang
endnu.

Kammet Klup og
Kugler.

Vigaw meget Lunge
skint frem og Tanker
man vil arbejde, men vil
bedst at forsoge pro-
at passere den orade
Bore de og har et tryk
Noverenues ind. Of-
den, mellem disse

**KILDER TIL
DANSK
KUNSTHISTORIE**

NY CARLSBERGFONDET

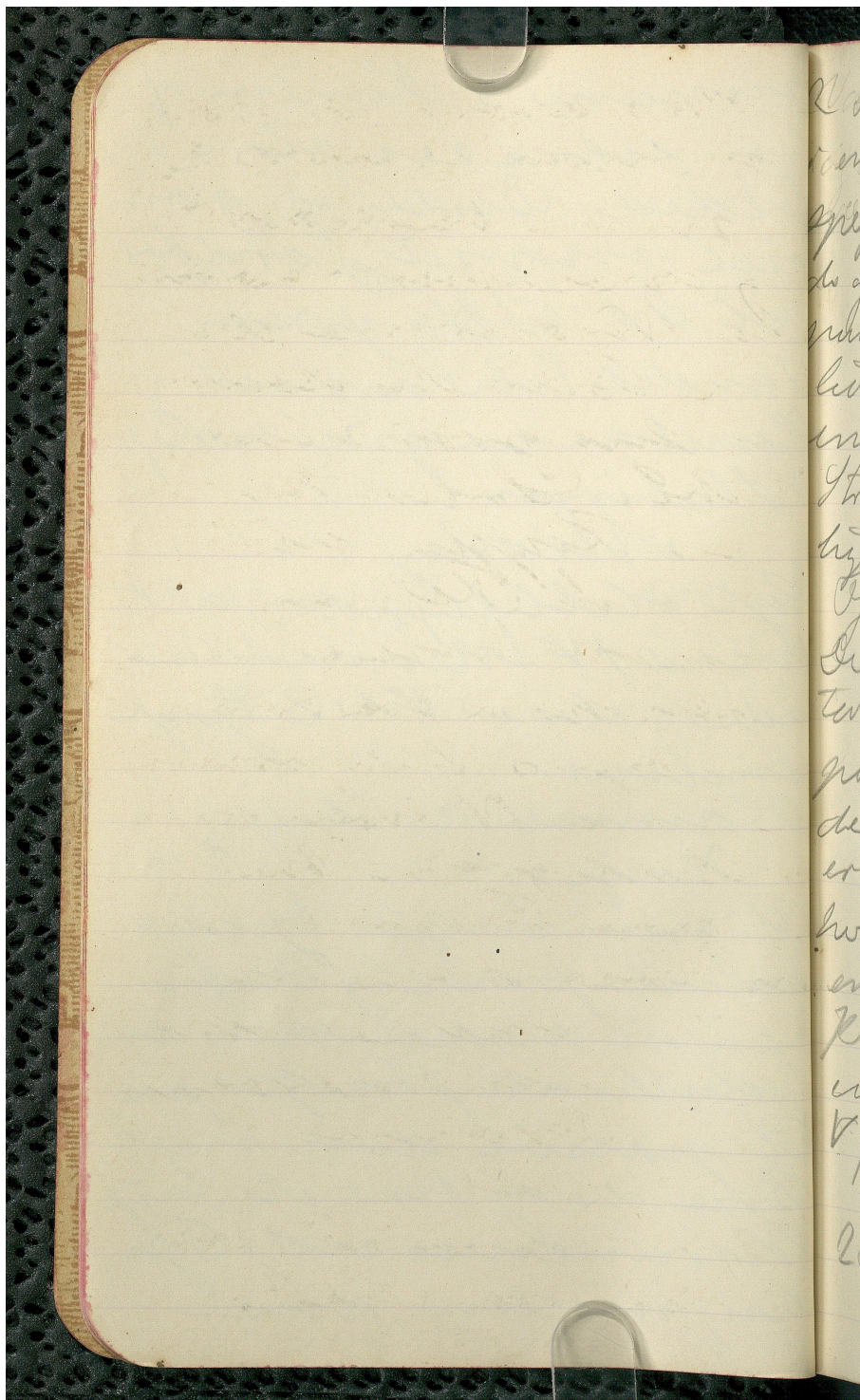

De Næste sejler om søen
en Indvi Vardit
sejler de bygge og fide
is og over under Land
uden Nordvinden er de
lille Boer de dannes
er lige grønblaa
strøbe. Solen kommer
lige i Ryggen med i
Gjorden Petring
De er nu mere Vegeta-
tioner paa Skovningen
paa Gj. S. Side mens
de paa N. Side kun
er lidt grønt hist og
her paa Foden og her
en Bæk vises med
Kl 3,50 ankom vi ende
ende Land i Rogn
V for Merenup.

Kabisok

2 Odinskaner af fatis
vigan. Land

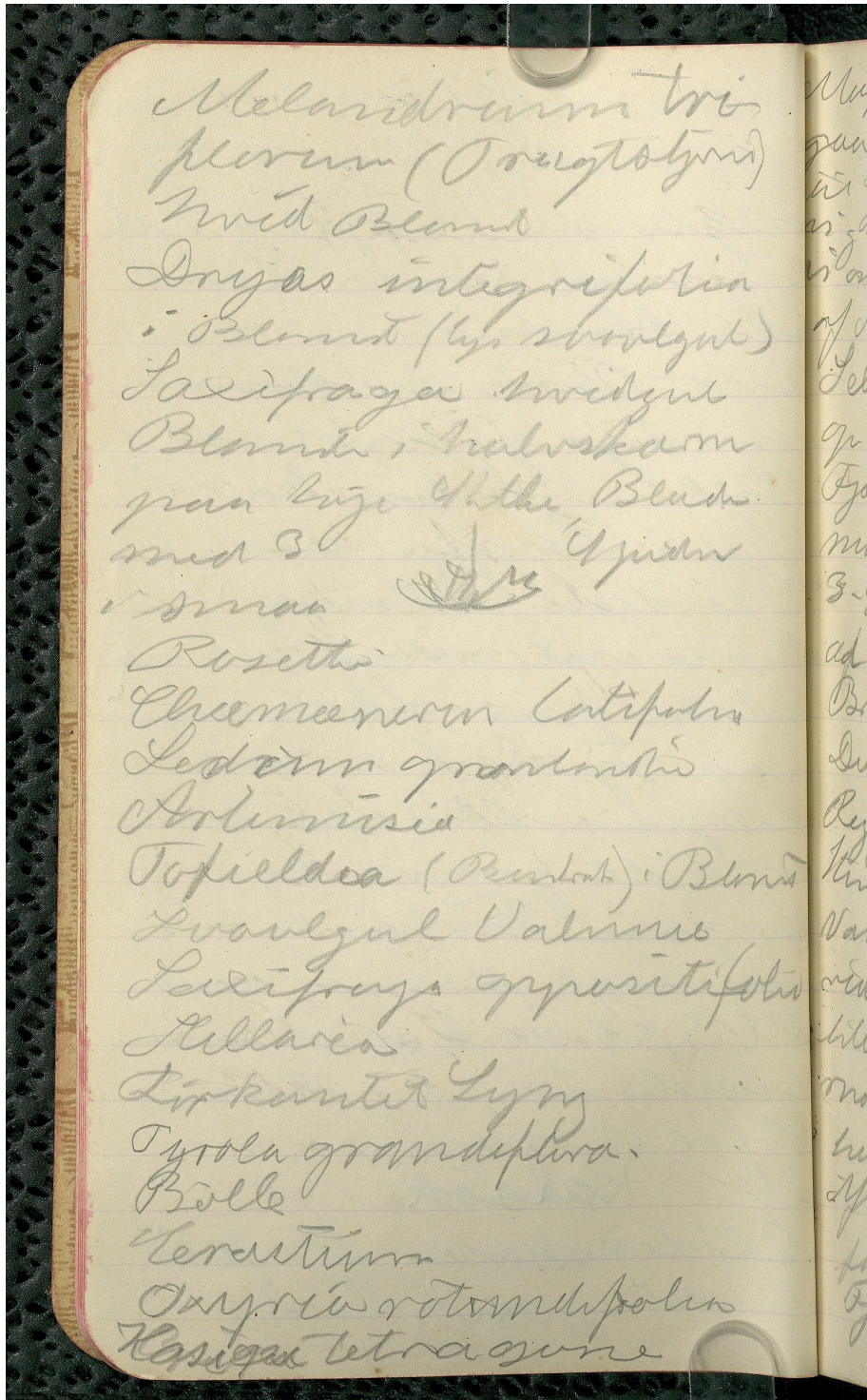

is Kupsten Dine og
saa op over Murarm
i dyetschen Lijson.
i Laas i Land frinde
i Dand. Plank i Kevn
i) Murarm.
i) Selve Booen holdt
i) i ante i Fluyt med
i) Gjeldm men Bund,
i) murarm strakte sig
i) 3-400 Al ud. Gjorden
i) ad din forreste Veg af
i) Boen hvis nedvorte
i) Det i jordparret i hus
i) Reg er dattet af Gjorden
i) Her vises mange nye
i) Vanbet med, som rind
i) viden og annger en
i) lille flod i i Boen
i) noranen, de alth
i) der mange stans
i) Aflot, de samvise
i) for at rende ned i
i) Gjorden. I skint

KILDER TIL
DANSK
KUNSTHISTORIE
NY CARLSBERGFONDET

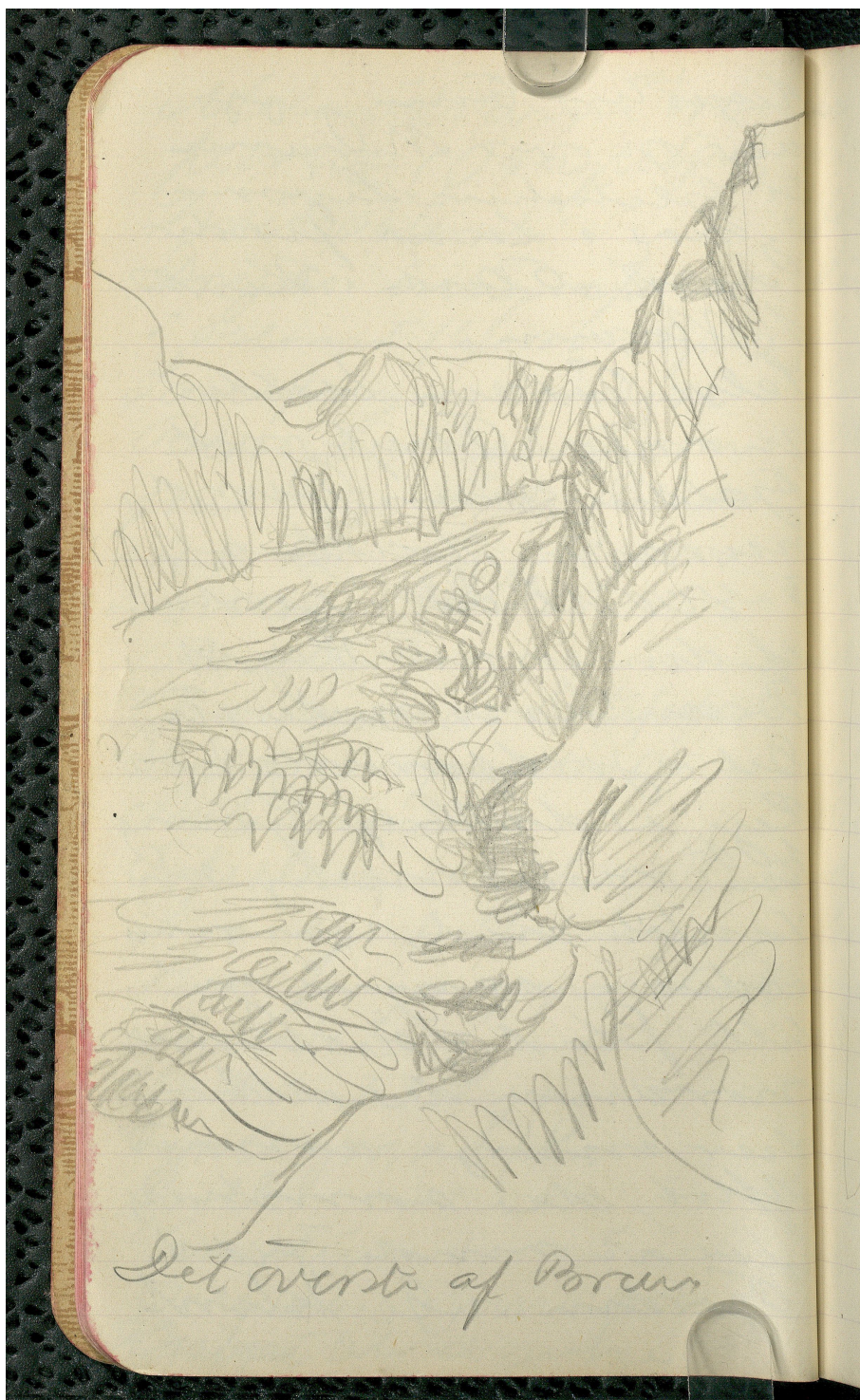

KILDER TIL
DANSK
KUNSTHISTORIE
NY CARLSBERGFONDET



KILDER TIL
DANSK
KUNSTHISTORIE

NY CARLSBERGFONDET

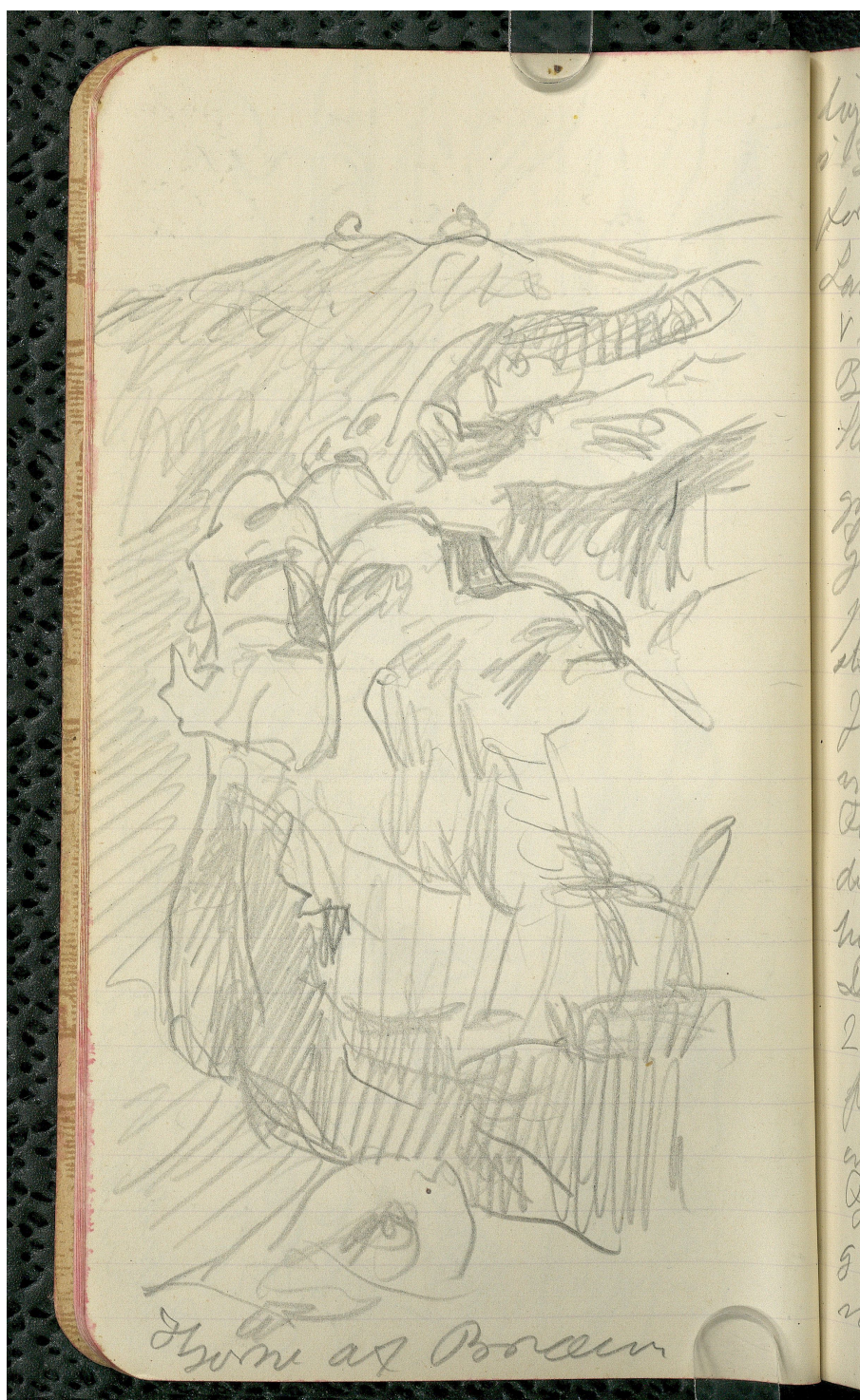

Lige Lidvarevæene (Lidvare)
3-4 Kammene, alle
Lidvare med rød Fj.
Lange med Moerens
v. Side. Liden en lille
Bak med mellem
Større Lige Lidvare
gør den bredbladede
Gedevare med de Nør
prægtig 'hellerede Blom
ster' Lath Klynge.
Jeg trapper Schell og
er vider paa Mag
Tine og om Pind
de kammene og ligger
hverad 6 1/2.
Dokumentet 3 Par Edelguld
2 Skallebryde
paa Schell skyde
en
Gælden blev løst
og kaldet paa N. Yehs
næsten klædtogtige

KILDER TIL
DANSK
KUNSTHISTORIE

NY CARLSBERGFONDET

Mens vi spiser til
Aften meddelte Mith
at vi passere Tolas
kors og vi drøfter
en Snags grund.

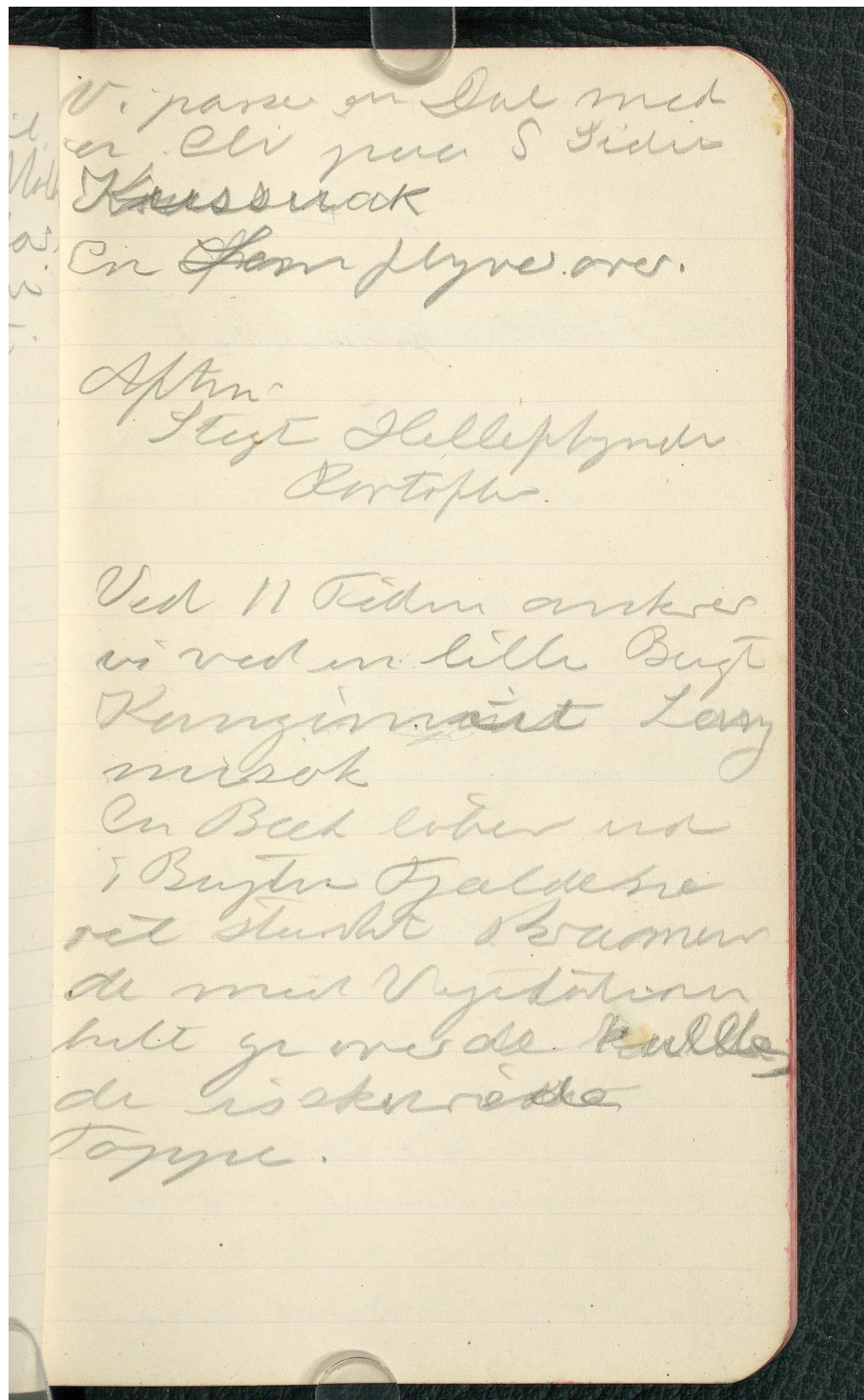

KILDER TIL
DANSK
KUNSTHISTORIE

NY CARLSBERGFONDET

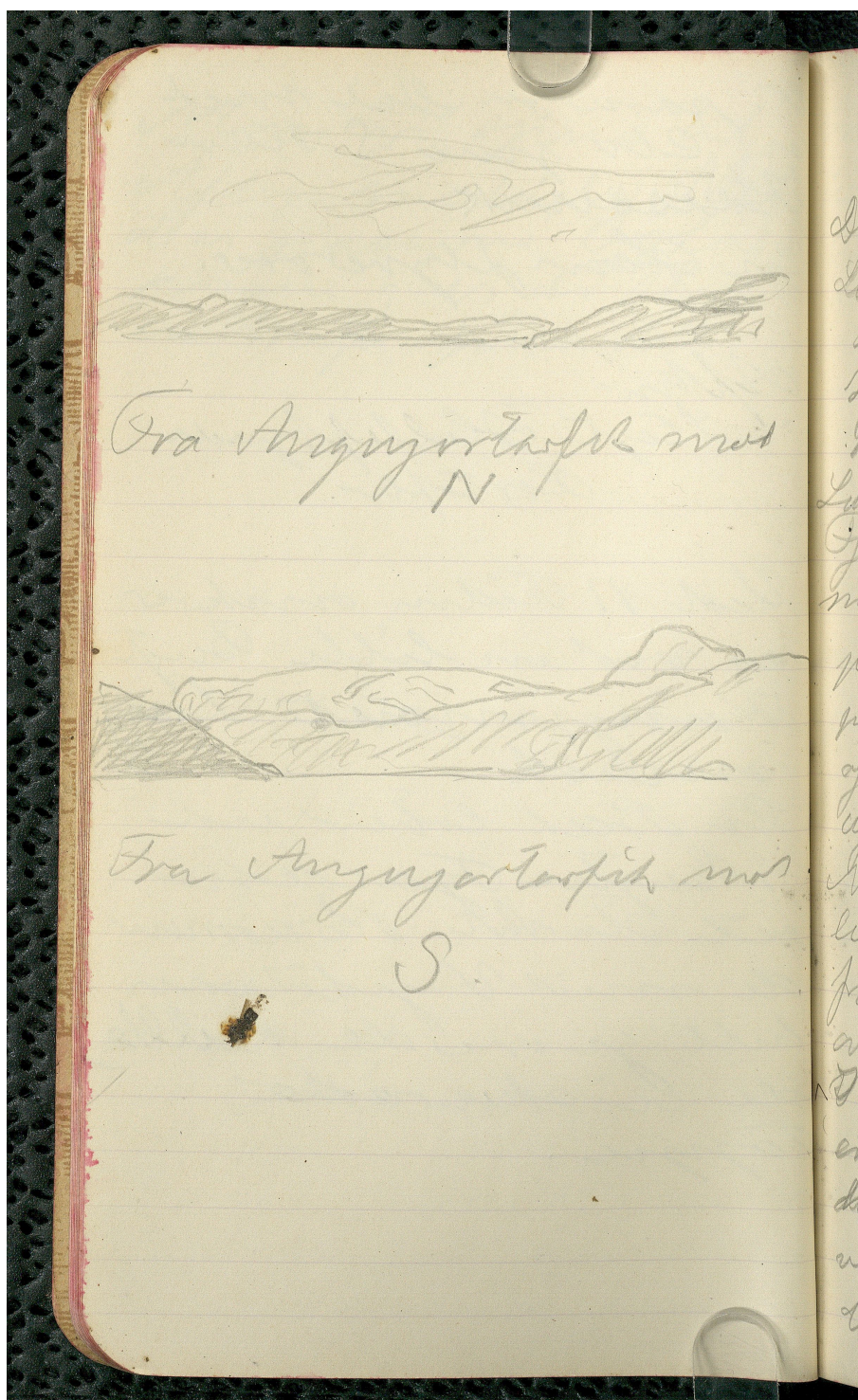

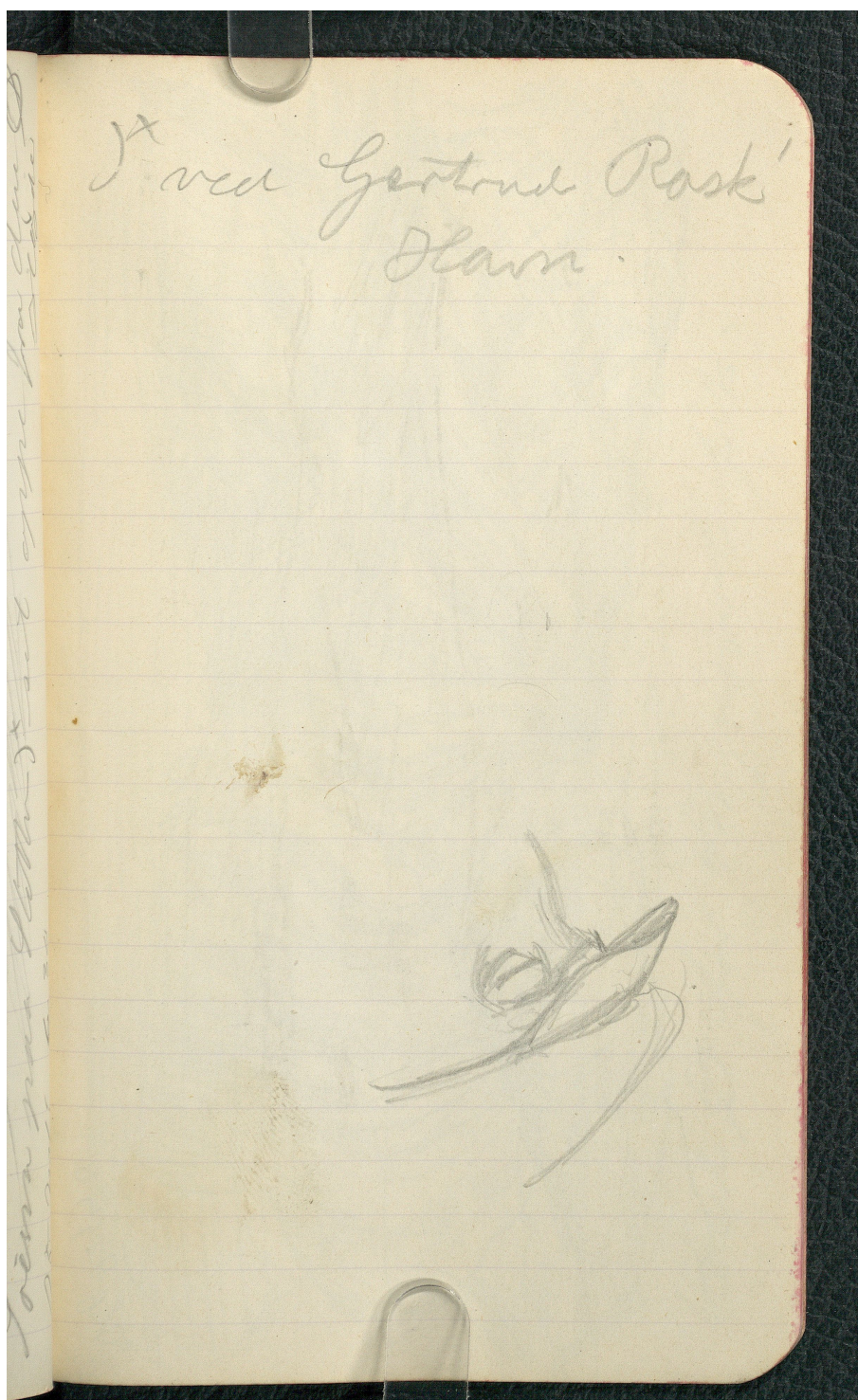

**KILDER TIL
DANSK
KUNSTHISTORIE**

NY CARLSBERGFONDET

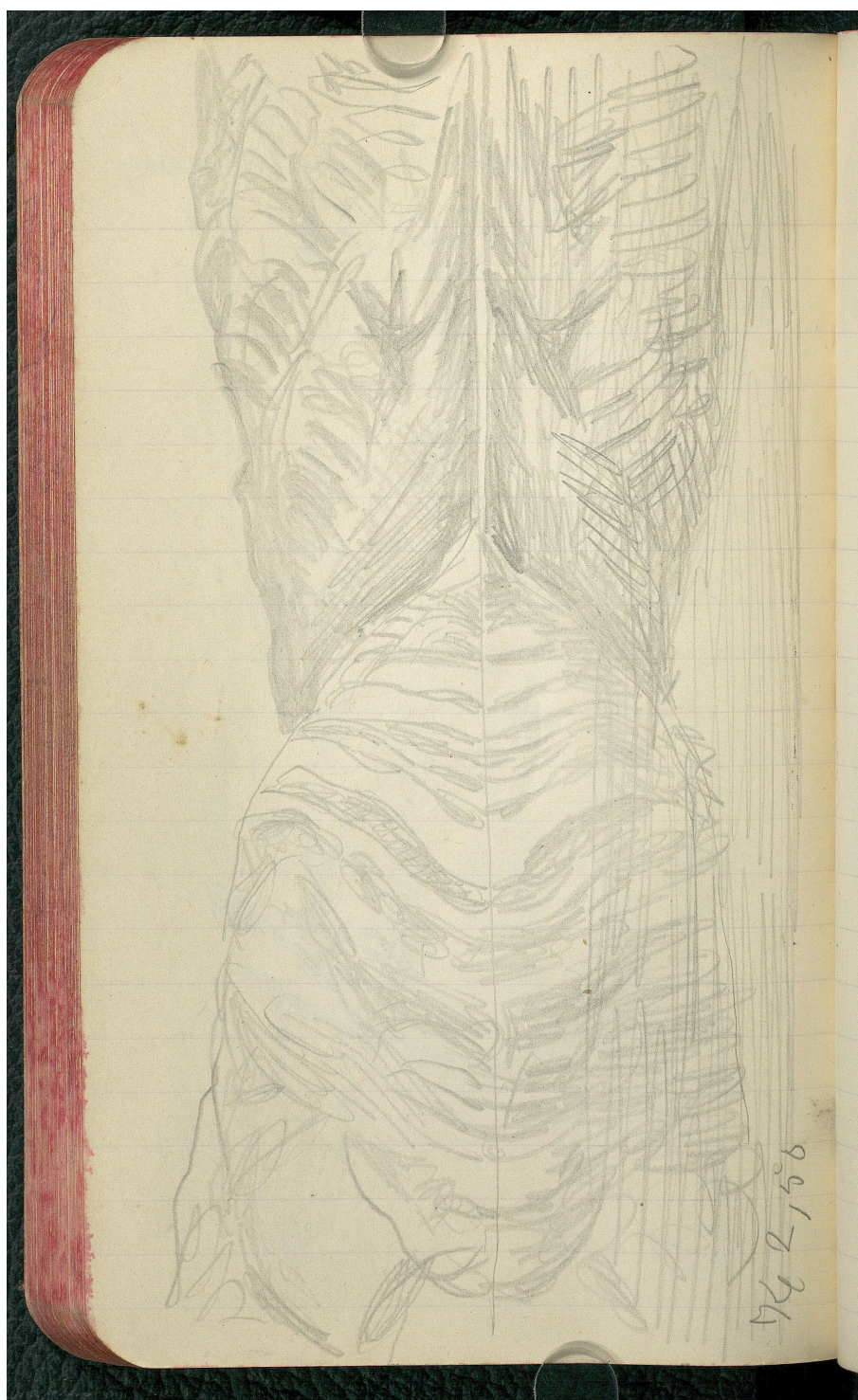

KILDER TIL
DANSK
KUNSTHISTORIE

NY CARLSBERGFONDET

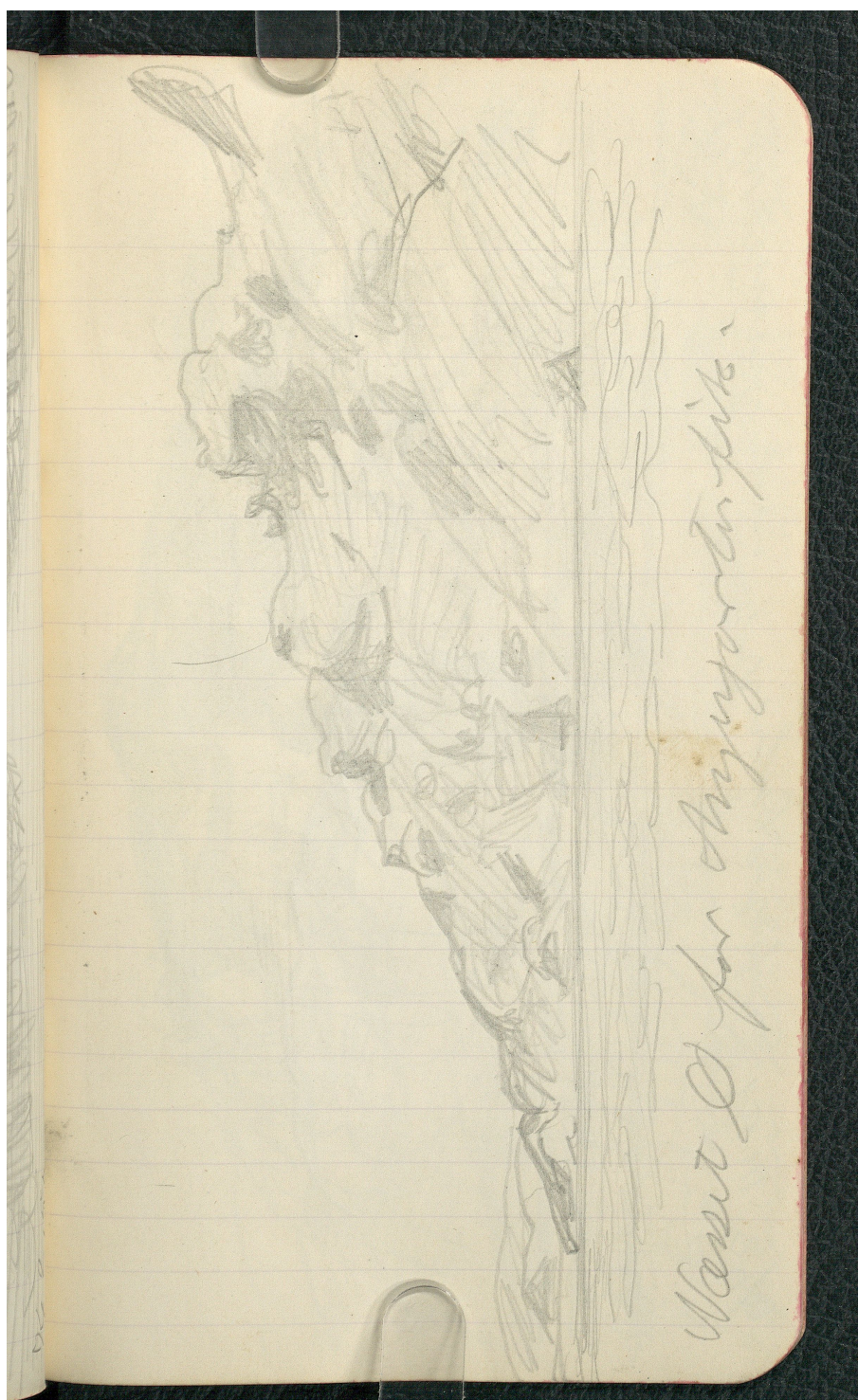

KILDER TIL
DANSK
KUNSTHISTORIE

NY CARLSBERGFONDET

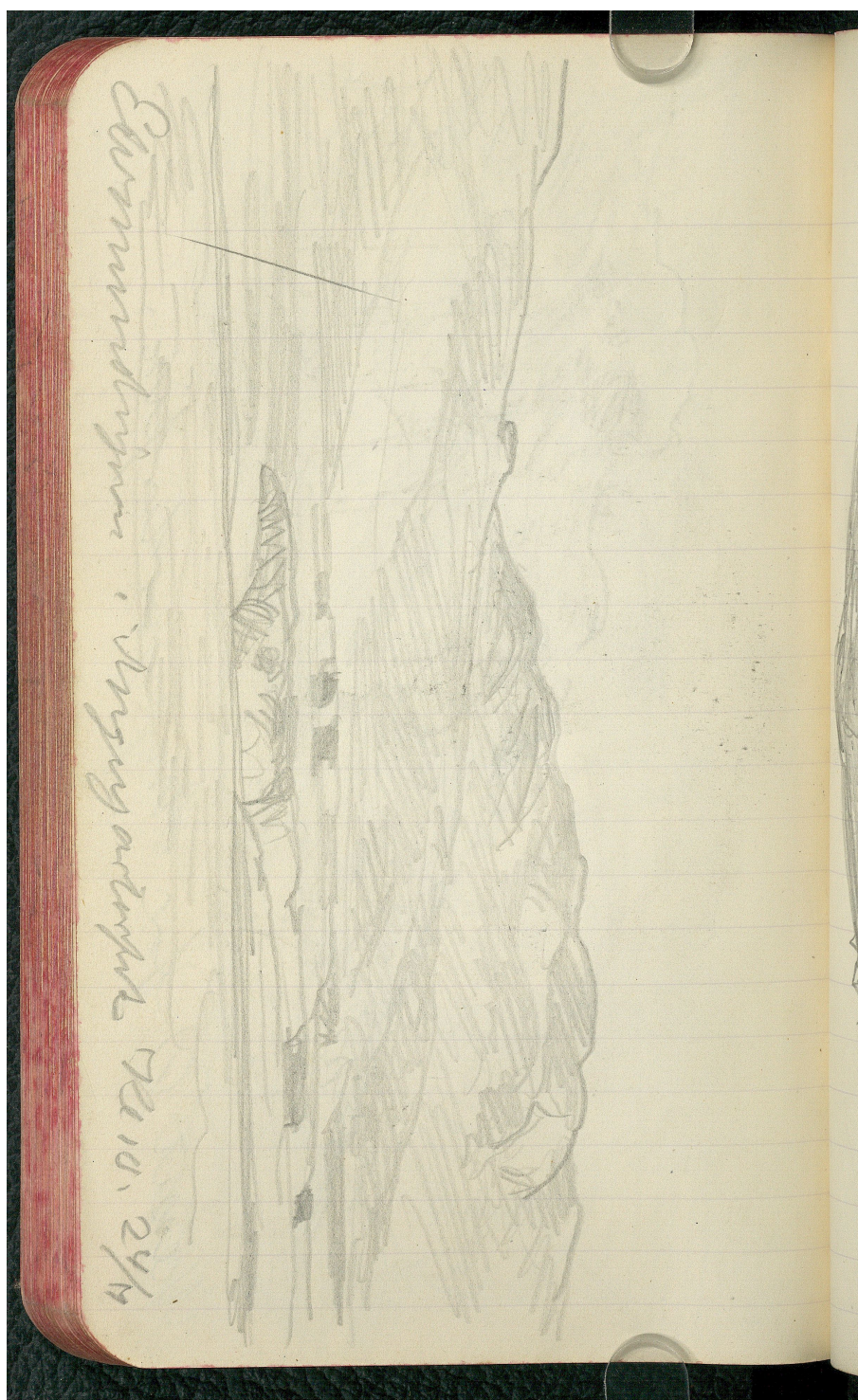

KILDER TIL
DANSK
KUNSTHISTORIE
NY CARLSBERGFONDET

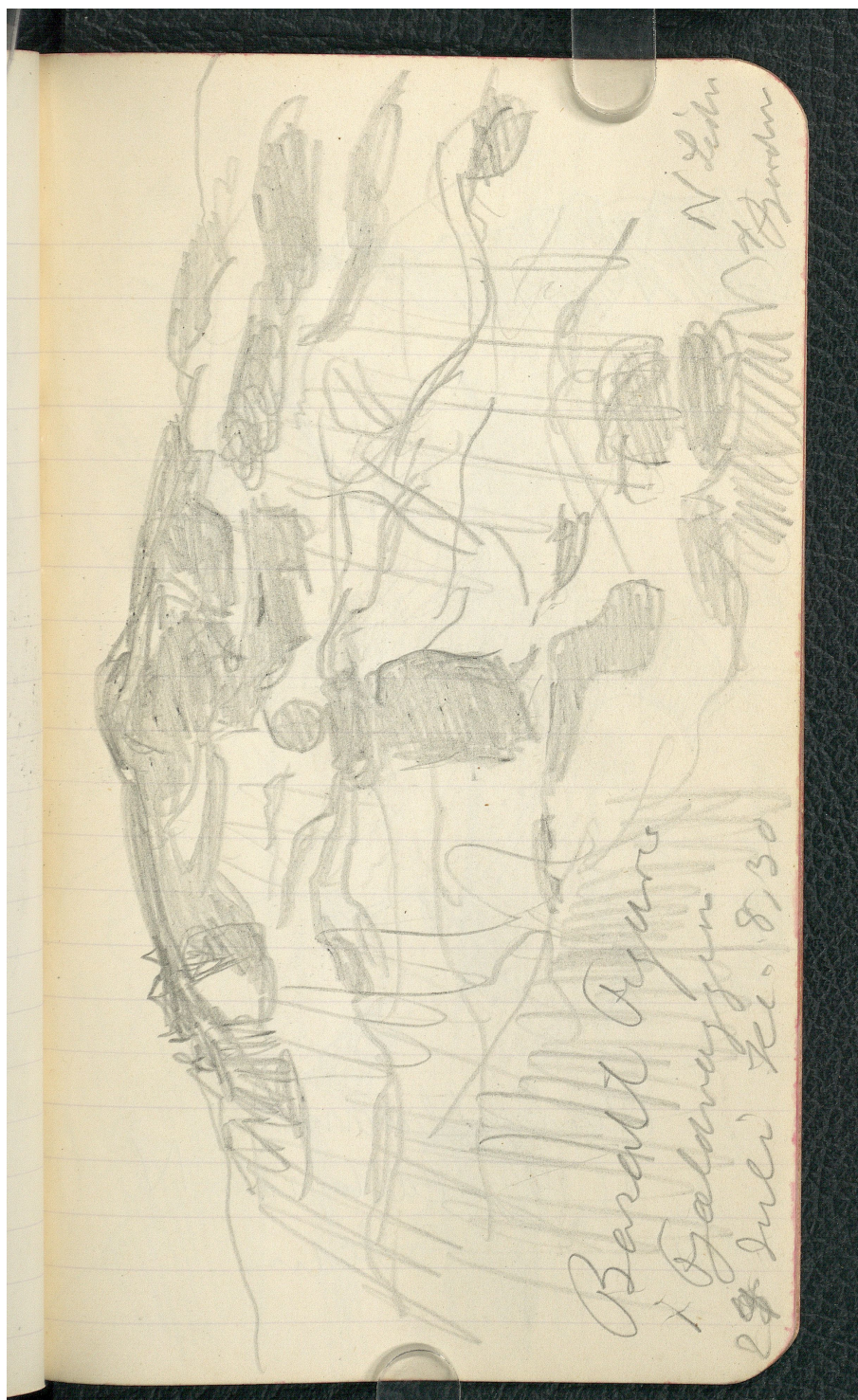

Baroldt Bygure
x Galanuzum
29 Juli Ki. 8.30

N. L. M.
H. M. M.

KILDER TIL
DANSK
KUNSTHISTORIE

NY CARLSBERGFONDET



Basaltbaand i
Tjældet paa N
Liden



Abryne, Kunstværket ved København
5. Skulptur 27. Juli 1866

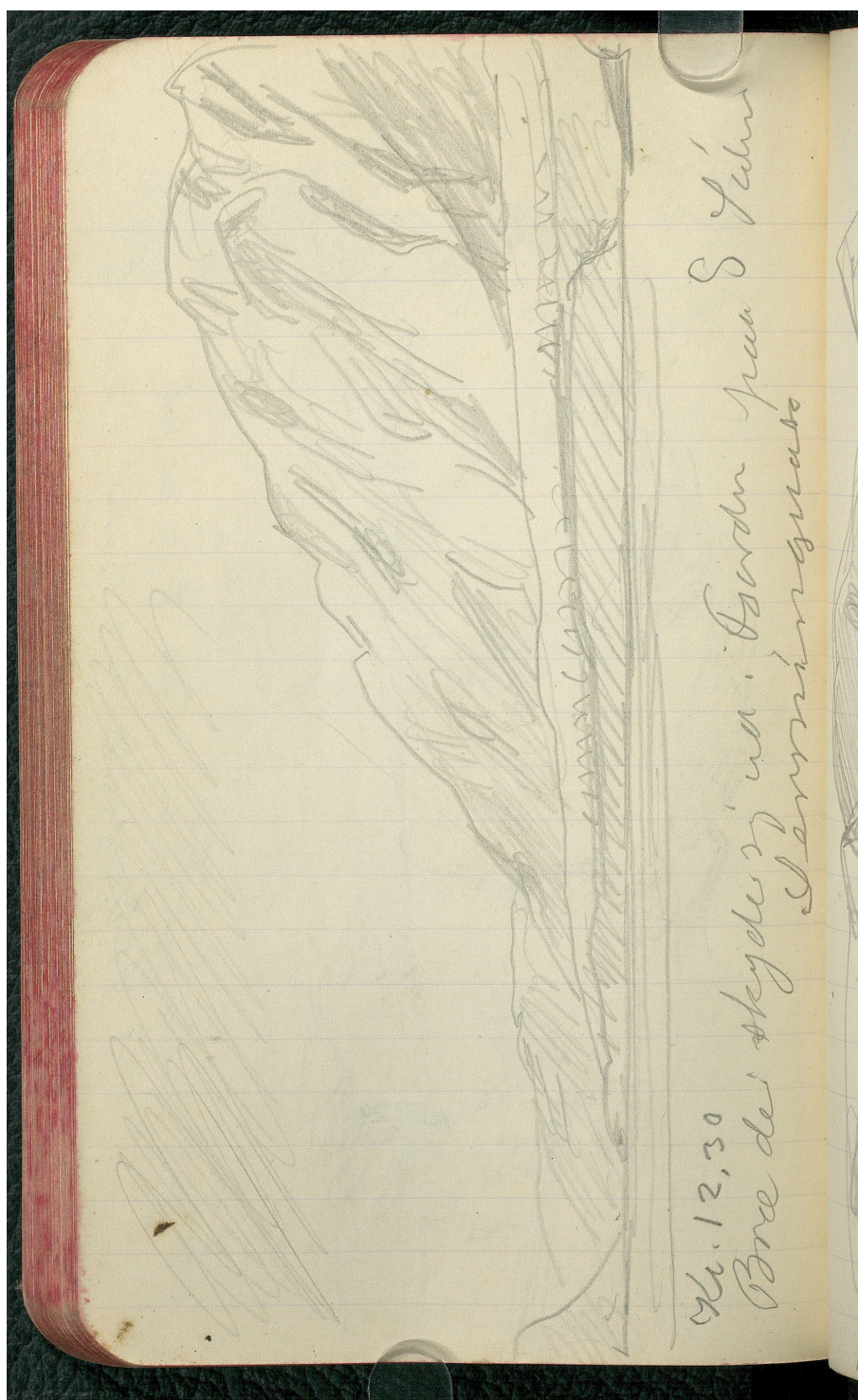

Nr. 12, 30
Bore der skydes i u. Borden paa S. Liden
Landskabsstudie

KILDER TIL
DANSK
KUNSTHISTORIE
NY CARLSBERGFONDET



**KILDER TIL
DANSK
KUNSTHISTORIE**
NY CARLSBERGFONDET

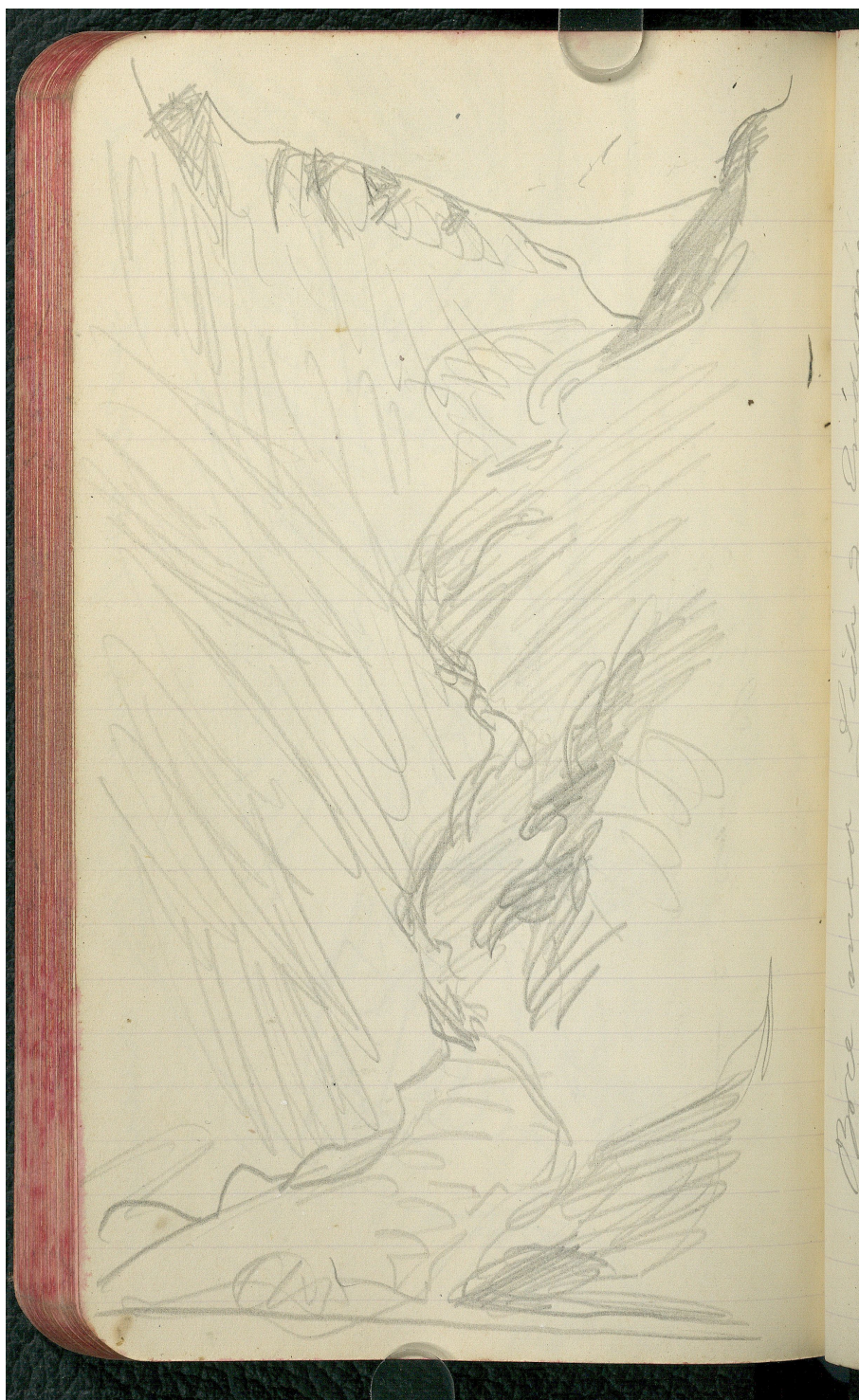

KILDER TIL
DANSK
KUNSTHISTORIE

NY CARLSBERGFONDET

