

1901-09-23

SENDER

Fritz Syberg

RECIPIENT

Anna Syberg

FACTS

Document type:

Letter

Date explanation:

Datoen fremgår af brevet.

General comment:

Den frk. Svendsen, der nævnes, kunne være Cathrine Amalie Svendsen (1877.1949).

Sender's location:

Lundsgaard

Mentioned people:

Alhed Larsen

Johannes Larsen

Archive:

Faaborg Museum, Fritz og Anna Sybergs arkiv, breve fra Fritz til Anna i tiden 27/7 1893 til 16/10 1904.

TRANSCRIPTION

Lundsgård 23/9 1901

Kære Høns.

Jeg har lige lavet et Tegning her fra Lundsgårds Have og skal nu til Middag. Her er ganske kønt, men jeg kan alligevel ikke hitte noget rigtig som i Svanninge. Måske kommer det senere.

Las arbejder på en hel Del Fugleaquareller, og ser noget medtaget ud. Fru Larsen talte med mig om ham i Dag til Morgen og var meget bedrøvet over ham. Hun går vist og er bange for at han skal dø. Huset har de virkelig begyndt at arbejde på igen.

Her er en Frk. Svendsen en af mine Elever til Vinter. I Eftermiddag begynder jeg på Uglen og i Aften går jeg til Verringe og ser på Sagen der. Kys Børnene og vær hilset mange Gange fra Din hengivne Fritz.

[midt i brevet:En blyantstegning af en blomst]

Lundsgård 23/9/1807

Kære Høns.

Jeg har lige lavet et Tegning
her fra Lundsgårds Have
og skal nu til Middag

Her er ganske koldt, men
vi kan alligevel ikke lade
noget rigtig som i ^{Grønland} Grønland
Måske kommer det senere.

Jas mbyder på en hel
Del Fugle a quardler, og
er noget medtaget ind.
Fru Larsen talte med

**KILDER TIL
DANSK
KUNSTHISTORIE**

NY CARLSBERGFONDET

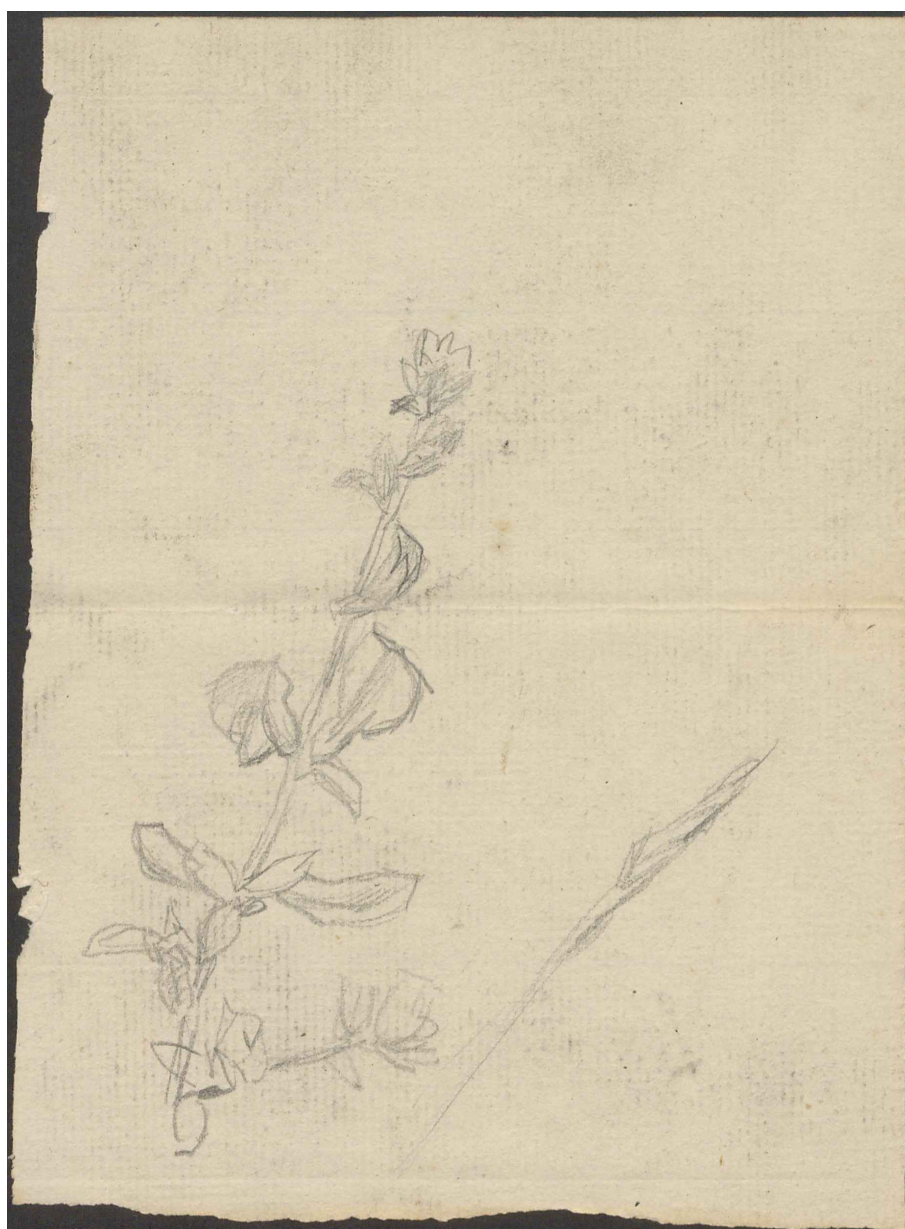

mig om ham i Dag
tillykke og var meget
bedrøvet over at han
hvil gik vist og er bange
for at han skal dø.
Huset har de vistelig
bejndt at arbejde på igen.
Her er en Frø. Gæstene
er af mine Clever stol
Vinter. 7 Eftermiddag
bejndt og nu Gæsten og
i Aften går og til Væring
og ser nu Sagerne der. Ved
Børnene og var hilst mange
Gange fra Din hengivne
Frø.