

1947-01-22

AFSENDER

Johannes Larsen

MODTAGER

Christa Knuth

FAKTA

Dokumenttype:

Brev

Sprog:

Da

Dateringsbegrundelse:

Datoen er skrevet øverst s. 1

Generel kommentar:

Hans Hvass: Sjældne danske fugle.

Gyldendalske Boghandel 1947.

Illustrationer af Johannes Larsen

Afsendersted:

Kerteminde

Afsenderinfo (lakstempel, adresse
m.m.):

Bynavnet er skrevet øverst s. 1

Modtagersted:

Knuthenborg pr. Bandholm

Modtagerinfo (udskrift, tilskrift m.m.):

Adressen er skrevet på kuverten

Omtalte personer:

Helge Bartholdy-Møller

Hans Hvass

Andreas Larsen

Else Larsen, Else, Andreas Larsens

kone

Ane Talbot

Arkivplacering:

Brevet er i privateje

Trykt udgave:

Nej

Proveniens:

Brevet ejes af en efterkommer af

Christa Knuth

DOKUMENTINDHOLD

Johannes Larsen har sendt selvportrættet og en tegning til Doktoren. Han er spændt på, hvad Christa Knuth synes om selvportrættet.

Larsen må stoppe med at male på det store søbillede, da han ikke kan få brændsel.

Else og Ane og syge, og Andreas/Puf laver mad.

TRANSSKRIFTION

[Håndskrevet på kuvertens forside:]

Fru Lensgrevinde

Chr. Knuth

Knuthenborg

Bandholm

[På kuvertens bagside:]

Johannes Larsen

Kjerteminde

[I brevet:]

Kjerteminde 22 Jan 1947.

Kære Grevinde!

I Dag har jeg sendt Selvportrættet og en lille Tegning til Doktorens Fødselsdag; det er en af dem til Hans Hvass's Bog. Nu er jeg jo meget spændt paa at høre hvad Du mener om Selvportrættet. Som sagt man aner jo ikke hvordan andre mennesker synes man ser ud. Det gaar stadig smaat frem med det store Søbillede. Desværre maa jeg holde op med det en af de første Dage, da Brændslet hører op og det er umuligt at faa mere. Saa det bliver nok Løgn med at faa det paa Udstillingen i Aar. Else og Ane ligger stadig. Puf laver Mad, men det har jeg nok fortalt før. Mange Hilsner

Din hengivne

Johannes Larsen

KILDER TIL DANSK KUNSTHISTORIE

NY CARLSBERGFONDET

OMTALTE VÆRKER

Johannes Larsens illustrationer til Hans Hvass: Sjældne danske fugle

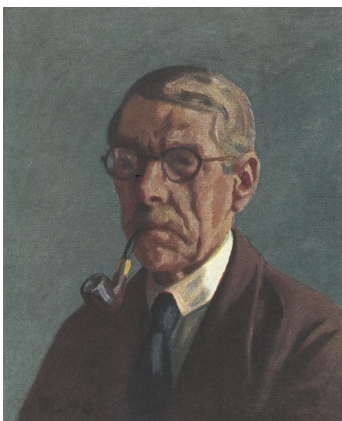

Johannes Larsen: Selvportræt. Olie på lærred. 1946. Mål ukendt. Ejer Christa Knuth



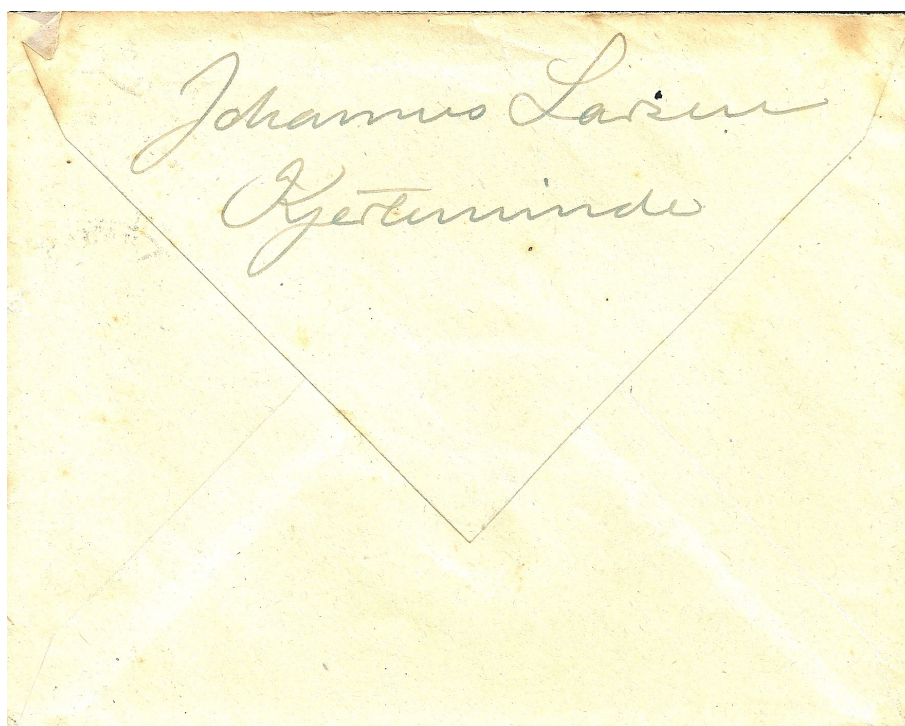

Gæsterminde 22 Jan 1947.

Kære Goevinde!

I Dag har jeg sendt Selvoportrettet
og en lille Tegning til Doktorens Fødsels-
dag, det er en af dem til Hans Svendsen's
Bog. Nu er jeg meget optaget paa
at høre hvad du mener om Selvo-
portret. Som sagt man kan ogsaa
hvordan andre Mennesker synes man
ser ud. Det gaar stadig forraat frem
med de store Pabilleder. Derfor
maa jeg holde op med det en af
de faa Dage, da Brandstedt kommer
og det er mindst at paa mere.
Jaa det bliver nok Lige med at
faa det paa Udstillingen i Stav.
Elsk og Tur og Lige stadig. Paa lav
Mad, men det var jeg vist for.

KILDER TIL
DANSK
KUNSTHISTORIE

NY CARLSBERGFONDET

A photograph of a handwritten note on aged, yellowish paper. The text is written in a cursive script. The first line reads "Till f. d. Mærke Olsson". The second line, indented to the right, reads "Din Kærlige". The third line, also indented to the right and written in a larger, more decorative hand, reads "Johannes Lassen." The paper shows signs of age, including a vertical crease down the center and some minor discoloration.