

1946-01-25

AFSENDER

Johannes Larsen

MODTAGER

Christa Knuth

FAKTA

Dokumenttype:

Brev

Sprog:

Da

Dateringsbegrundelse:

Datoen er skrevet øverst s. 1

Generel kommentar:

Man opførte et bryggeri på grunden, hvor Larsen-familien boede.

Afsendersted:

Kerteminde

Afsenderinfo (lakstempel, adresse m.m.):

Bynavnet er skrevet øverst s. 1

Modtagersted:

Knuthenborg pr. Bandholm

Modtagerinfo (udskrift, tilskrift m.m.):

Adressen er skrevet på kuverten

Omtalte personer:

Andreas Larsen

Arkivplacering:

Brevet er i privateje

Trykt udgave:

Nej

Proveniens:

Brevet ejes af en efterkommer af

Christa Knuth

DOKUMENTINDHOLD

Larsens gæs er blevet fornærmede, fordi han tog de to af dem. Erantis og vintergækker kommer op.

Larsen vil sende to tryk af klukflasken.

Det går fremad med byggeriet af Johan/Puf Larsens bryggeri.

TRANSSKRIFTION

[Håndskrevet på kuvertens forside:]

Fru Lensgrevinde

Chr. Knuth

Knuthenborg

Bandholm.

[På kuvertens bagside:]

Johannes Larsen

Kjerteminde

[I brevet:]

Kjerteminde 25 Jan. 1946.

Kære Grevinde!

Tak for Dit Brev. Det glæder mig at høre at Gæssene har det godt, mine er fornærmede siden jeg tog de 2, og de gaar ikke mere ind i Odderburet, selv om der ligger aldrig saa meget Korn, men saa æder Hønsene det. Det er forbavsende at se Eranthis og Gækker komme op af den frosne Jord; jeg troede de vilde have holdt sig nede til det blev Tøvejr. Jeg sender hermed det Tryk som baade Puf og jeg var enige om, at det var det bedst egnede Papir. Jeg skal nok sende et Par Tryk af Brændevinsflaskerne, der er 2 forskellige, i god Tid. Puf siger vi har, men han er i Øjeblikket ikke klar over hvor de er. Det gaar nu godt fremad med hans ny Bryggeribygning og den kan snart blive færdig. Bare han nu kan faa Lov til at brygge i en overskuelig Fremtid. Mange Hilsner

Din hengivne

Johannes Larsen.

OMTALTE VÆRKER

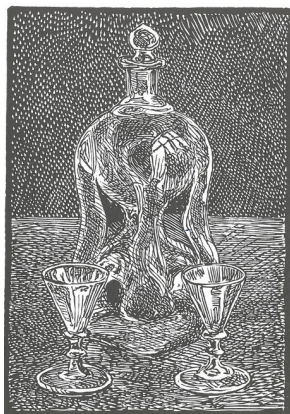

Johannes Larsen: Klukflaske. 1944. Træsnit

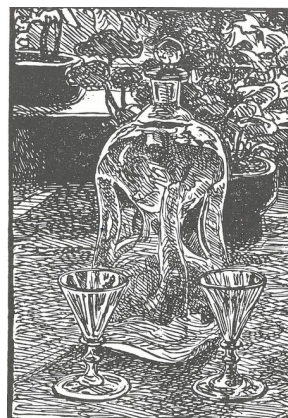

Johannes Larsen: Klukflaske. 1944. Træsnit

KILDER TIL
DANSK
KUNSTHISTORIE

NY CARLSBERGFONDET



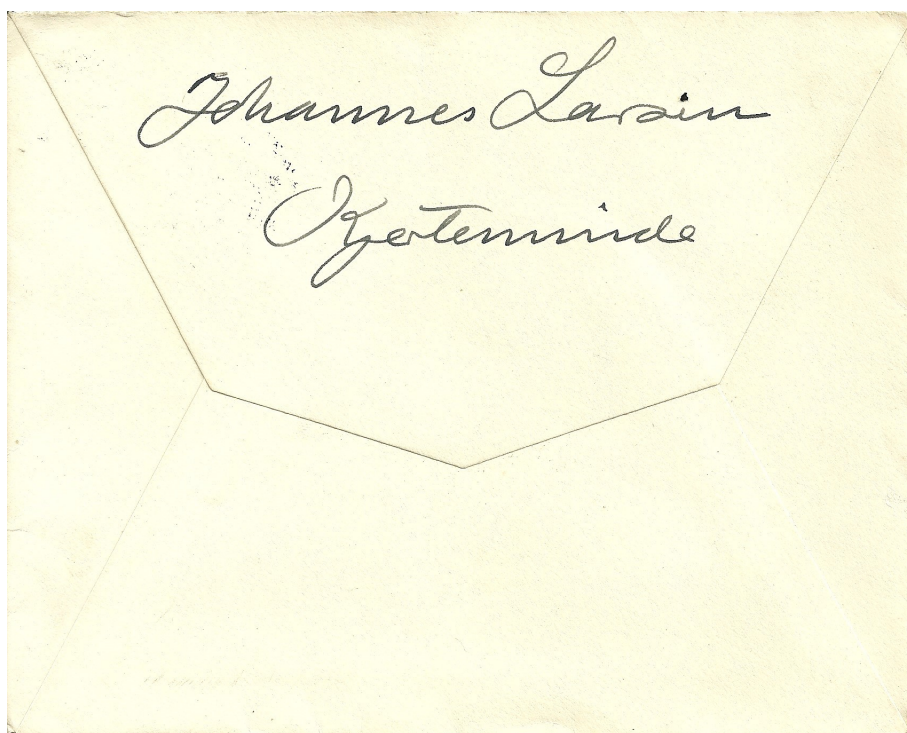

Kyrtærsmide 25 Jan. 1946.

Kære Grevinde!

Tak for dit Brev. Det glæder mig at høre
at Geosene har dit godt, mine er forvær-
mede siden jeg tog de 2, og de gav ikke
mere mid. Idderbrunt selv om der bygges
aldrig en rigtig Korr, men saa selv den
saa det. Det er forbausende at se Cronkies
og Gætters komme op af den froste jord.
Jeg troede du vilde have holdt sig inde til
dit blev Over. Jeg sender hermed det
Trogh som baade Puf og jeg var enige om,
at det var det bedste egnede Papir.
Jeg skal nok sende et Par Trogh af
Borenderisoplaskerne, der er 2 forskellige,
i god Tid. Puf siger vi har, men han
er i Gæbløkket ikke klar over hvor de er.
Det gaar nu godt fremad med hans
ny Bryggerbygning og den kan snart
blive færdig. Både han nu kan få
Lad til at bygge i en overskudig Tæm-
tid. Mange hilsener
Din hengivne
Johannes Lassen.